



Premios de Arquitectura  
**Hispalyt**

# Premio Arquitectura Ladrillo 2021 - 2023

## Resumen obras recibidas con finalistas

Versión 28.02.2024

### INDICE

CATEGORÍAS OBLIGATORIAS .....	2
VIVIENDA UNIFAMILIAR .....	2
VIVIENDA COLECTIVA .....	15
NO RESIDENCIAL - Terciario .....	23
CATEGORÍAS OPCIONALES .....	38
Sostenibilidad .....	38
Industrialización .....	45
NO CUMPLEN LAS BASES.....	47

# CATEGORÍAS OBLIGATORIAS

## VIVIENDA UNIFAMILIAR

Grupo	Lema	Empresa	Arquitecto/s	Fotógrafos	Fabricante Ladrillo	Fallo Jurado
G_0005	Casa sobre un zócalo de ladrillo		Joan Casals Pañella Jose Luis Cisneros Bardolet	Jose Hevia	Valera	FINALISTA
G_0006	Pati		Guillem Bargues Angel Adrià Sanchez Llorens	Cordelia Alegre Pradilla	Refractarios Andalucía	
G_0010	Casa 1616	Harquitectes	Xavier Ros Majó David Lorente Ibáñez Josep Ricart Ulldemolins Roger Tudó Galí	Adrià Goula	Valera y Farreny	PREMIO
G_0011	Casa 1721	Harquitectes	David Lorente Ibáñez Josep Ricart Ulldemolins Roger Tudó Galí Xavier Ros Majó	Adrià Goula	Valera	Seleccionada para web
G_0012	Casa GE	Alventosa Morell Arquitectes	Marc Alventosa Zaidín Xavier Morell	Adrià Goula	Arcis	Seleccionada para web
G_0013	Casa CB	Alventosa Morell Arquitectes	Marc Alventosa Zaidín	Adrià Goula	Arcis	
G_0017	Casa Más Que Blanca 1	PLAYstudio	Ivan Capdevila Castellanos	Luis Diaz Diaz	Malpesa	
G_0020	Casa Farol	Muka Arquitectura	Moisés Royo Márquez	Javier Callejas	La Escandella	
G_0021	BlackB_House	PAAS.puigcorbé arquitectes associats /MKBstudio	Joan Puigcorbé/ María K Hawkins. Arquitectos Puigcorbé Punzano	Jordi Miralles	La Paloma	
G_0026	Casa Marcela	Erbalunga Estudio	Rubén Rodríguez Iglesias Arminda Espino Vera	Iván Casal Nieto	Las Losas	
G_0032	Impluvium		Jokin Lecumberri Larrea Iñigo Beguiristain Reparaz Antonio Cidoncha Perez	Iñaki Bergera, Jokin Lecumberri, Miren Celayeta	La Paloma	FINALISTA

Grupo	Lema	Empresa	Arquitecto/s	Fotógrafos	Fabricante Ladrillo	Fallo Jurado
G_0034	Casa LA	Alventosa Morell Arquitectes	Marc Alventosa Zaidín Xavier Morell	Adrià Goula	Arcis	Seleccionada para web
G_0035	Casa Filtros	Martín Peláez	Francisco Peláez Marín Ainhoa Martín Sanz	Alejandro Gómez Vives	Malpesa	
G_0037	casa x2	Rueda Pizarro Arquitectos	Oscar Rueda Jiménez Maria Jose Pizarro Juanas	Omar Miranda	Las Losas	
G_0039	Espacios Intermedios		Oscar Miguel Ares Álvarez	Pedro Ivan Ramos / Oscar Miguel Ares	Malpesa	
G_0042	Casa Lido		Jesús Pastor Muñoz	Jesús Pastor Muñoz	La Paloma	
G_0044	Casa de ladrillo en La Eliana		Esther Sanchis Llopis Álvaro Olivares Peralta	Álvaro Olivares	Mora	FINALISTA
G_0049	Casa Tempus	Noro Estudio de Arquitectura	Sergio Alonso Alonso Ariadna Gutiérrez Quiñones	Judith Casas	Piera	
G_0050	5 viviendas en Santa Bárbara	ERRE arquitectura	Jose Javier Martí Cunquero	David Zarzoso	Malpesa	
G_0054	Casa Neruca	sukunfuku studio	Miguel Huelga De La Fuente Iria De La Peña Méndez	Jorge Allende	La Paloma	
G_0061	Casa MM		Vicente Pérez Hernández Julia Molina Virués	Juanca Lagares	Malpesa	
G_0065	Casa L-K-L	Terral Arquitectos	Beatriz María Pérez Doncel	Nicolás Díaz	La Paloma	
G_0070	Casa al cuadrado	Estudi la Caseta	Alberto Facundo Tarazon	German Cabo	La Paloma	Seleccionada para web
G_0074	Casa Al		Esther Rosello Fernandez Cristina Balet Sala	Davide Camesasca	Rusticos La Mancha	
G_0075	Casa AS	Solano&Catalán Arquitectos	Miguel Solano Gallego	Luis Asín	Malpesa	
G_0076	Patio house		Rob Dubois	Júlia Dubois Auleda	Piera	
G_0081	Reforma Blanco Amor		María Gracia Amandi Joglar	Héctor Santos Diez	La Paloma	
G_0092	LM16-House	PMMT Forward Thinking Architecture	Patricio Martínez González Maximià Torruella Castel Luis Gotor Navarra Alex Herráez Roig	Del Rio Bani	Las Losas	

<b>Grupo</b>	<b>Lema</b>	<b>Empresa</b>	<b>Arquitecto/s</b>	<b>Fotógrafos</b>	<b>Fabricante Ladrillo</b>	<b>Fallo Jurado</b>
G_0098	Casa Regoufe	Arrokabe Arquitectos	Iván Andrés Quintela	Luis Díaz Díaz	La Paloma	
			Óscar Andrés Quintela			
G_0104	Casa Q52	Mogas Arquitectes	Marc Mogas Bartomeu	Pol Viladoms	Piera	



## 5. CASA SOBRE UN ZÓCALO DE LADRILLO: FINALISTA



## 6. PATI



## 10. CASA 1616: PREMIO





**11. CASA 1721: SELECCIONADA PARA WEB**



**12. CASA GE: SELECCIONADA PARA WEB**



**13. CASA CB**

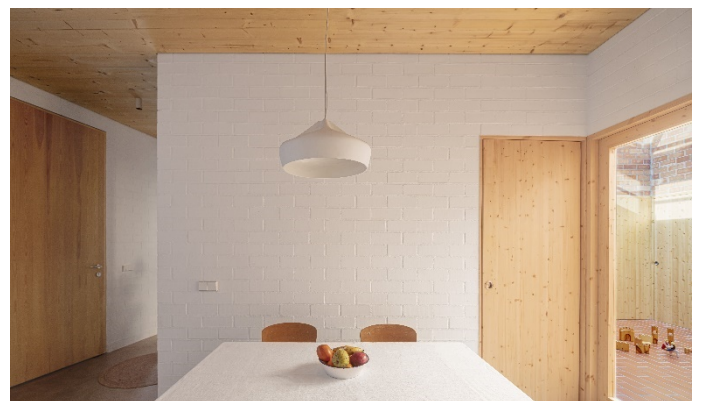



## 17. CASA MÁS QUE BLANCA 1



## 20. CASA FAROL

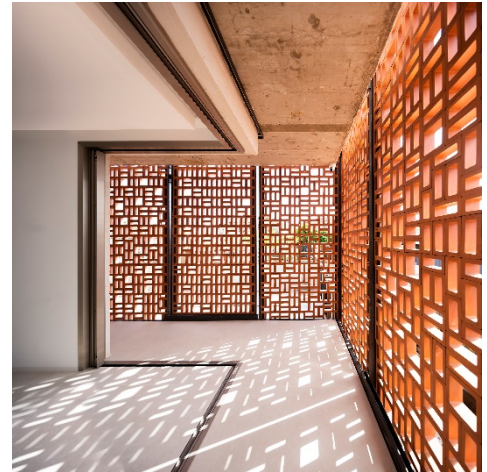
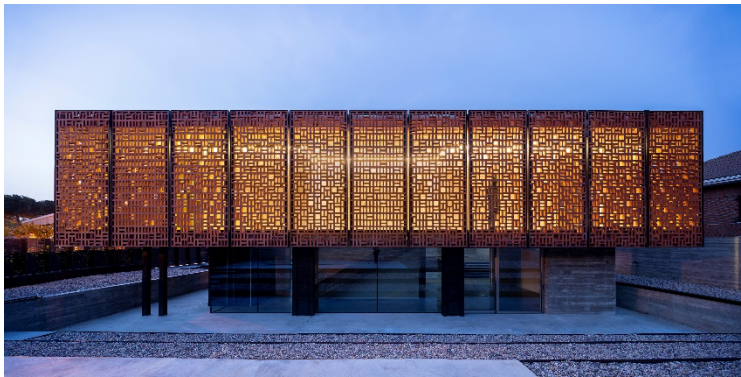

## 21. BLACKB HOUSE

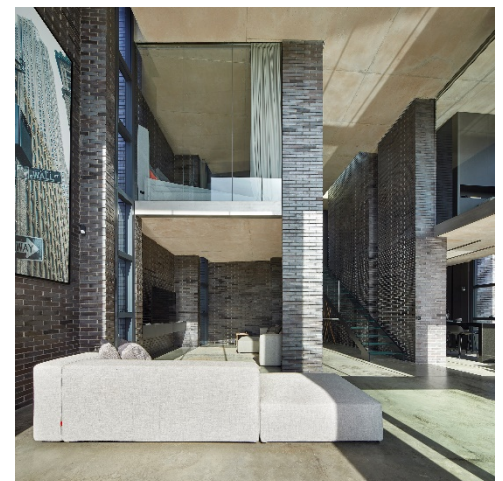



## **26. CASA MARCELA**

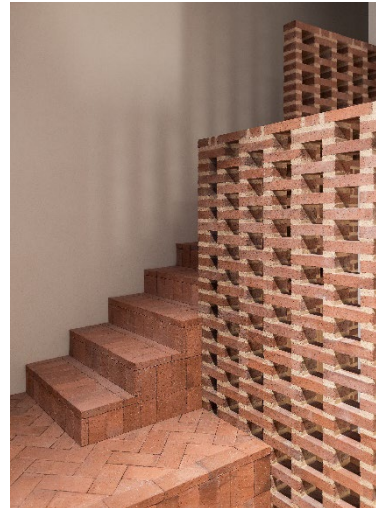

## **32. IMPLUVIUM: FINALISTA**



## **34. CASA LA: SELECCIONADA PARA WEB**





### **35. CASA FILTROS**



### **37. CASA X2**



### **39. ESPACIOS INTERMEDIOS**

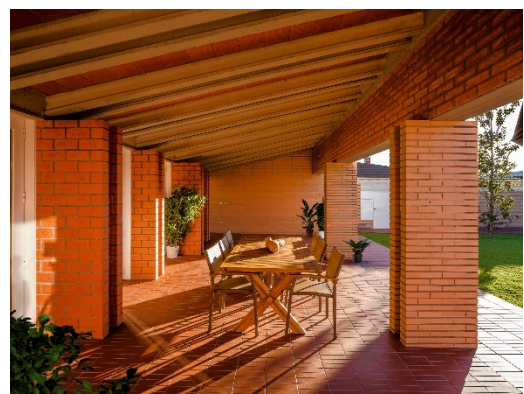



## **42. CASA LIDO**



## **44. CASA DE LADRILLO EN LA ELIANA: FINALISTA**

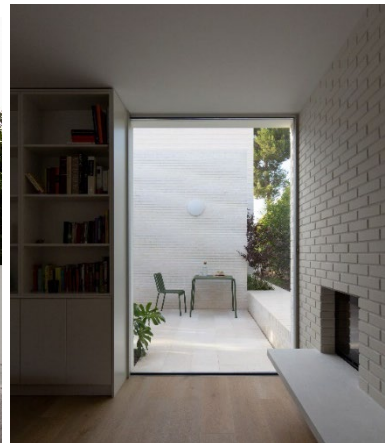

## **49. CASA TEMPUS**

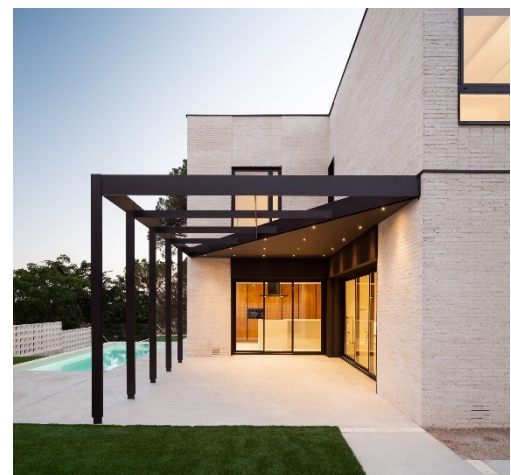



## **50. 5 VIVIENDAS EN SANTA BÁRBARA**



## **54. CASA NERUCA**

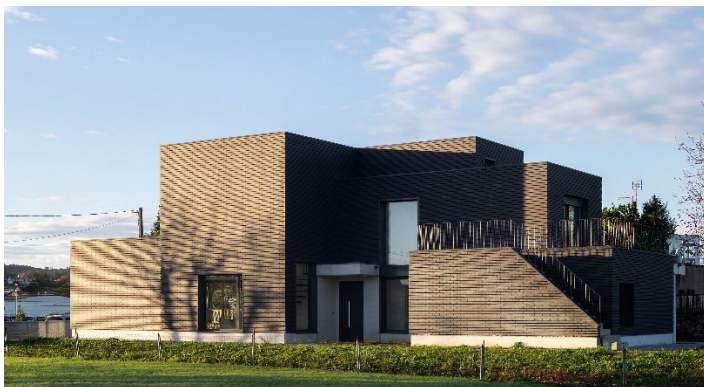

## **61. CASA MM**

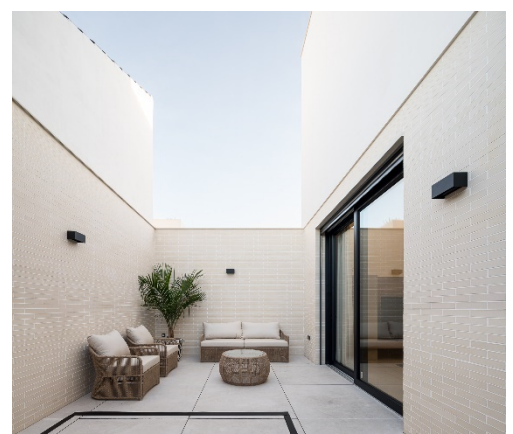



**65. CASA L-K-L**



**70. CASA AL CUADRADO: SELECCIONADA PARA WEB**



**74. CASA AI**

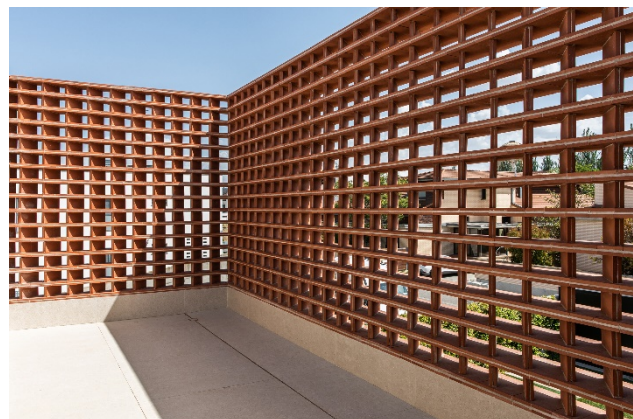



**75. CASA AS**

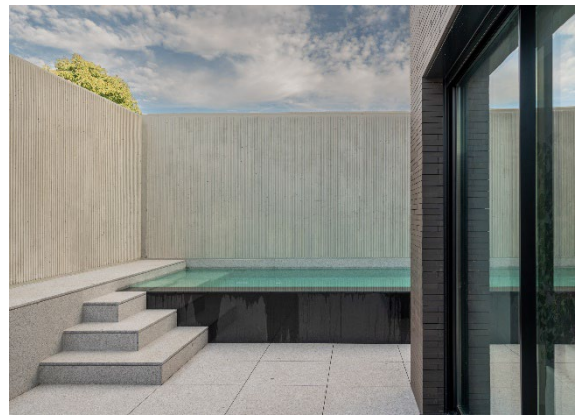

**76. PATIO HOUSE**

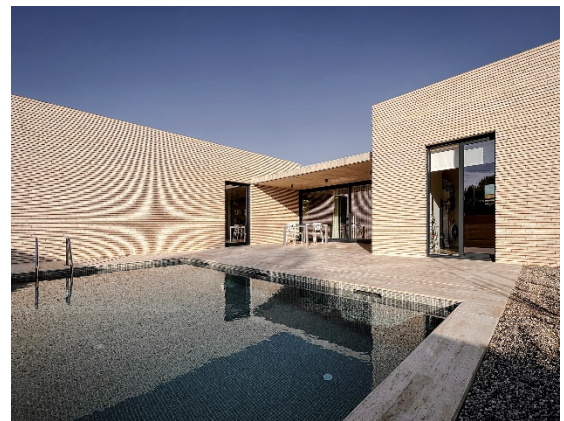

**81. REFORMA BLANCO AMOR**

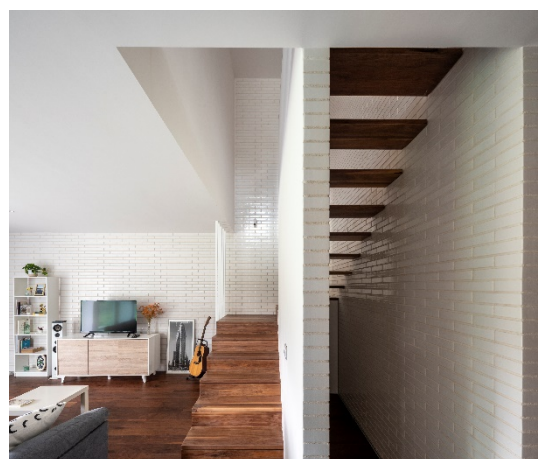



**92. LM16-HOUSE**



**98. CASA REGOUFE**



**104. CASA Q52**

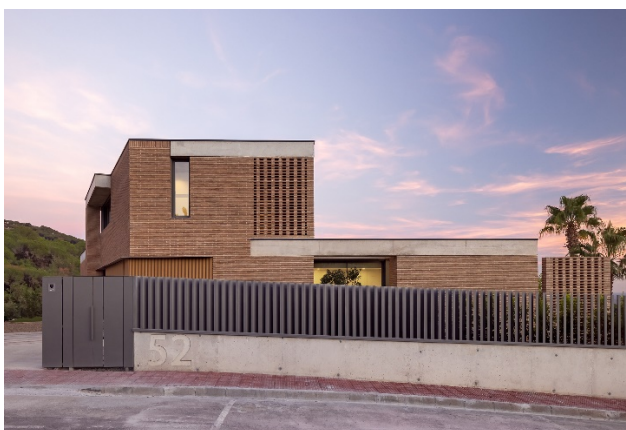

# VIVIENDA COLECTIVA

Grupo	Lema	Empresa	Arquitecto/s	Fotógrafos	Fabricante Ladrillo	Fallo jurado
G_0016	Modal House	Ockham Group	Martin King	Keland Macleod; Patrick Reynolds	Mora	
G_0018	85 social		Daniel Del Rey Hernández	Luzestudio Fotografía	La Paloma	
			Emilio Ontiveros De La Fuente			
			Sergio Del Castillo Tello			
G_0027	Marisma	Lahuerta Vázquez-Reina Arquitectura	Juan Lahuerta Casanova	Fernando Alda	Malpesa	
G_0028	Rotanda 6	Lahuerta Vázquez-Reina Arquitectura	Juan Lahuerta Casanova	Juan Carlos Lagares	Malpesa	
G_0038	Viviendas en L'Hospitalet	b720 Fermín Vázquez Arquitectos	Fermín Vázquez Huarte-Mendicoa	Adrià Goula	Malpesa	FINALISTA
G_0041	Levante	SV60 Arquitectos	Antonio González Liñán	Jesús Granada	Malpesa	FINALISTA
G_0045	Guardioles	Pascual - Ausió - Fernández	Joan Pascual Argenté	José Hevia y Cristóbal Fernández	Covadonga	
			Ramon Ausió Mateu			
			Cristóbal Fernández Zapata			
G_0052	Pignatelli: elegancia, vanguardia y practicidad	Ingennus	Ferran Calzada Montolio	Marcos Crespo	Malpesa	
G_0056	Social Atrium	Peris Toral Arquitectes - Eletresjota UTE	Marta Peris	José Hevia	Piera	PRIMER PREMIO LADRILLO Y PREMIO VIVIENDA COLECTIVA
			Jose Toral			
			Jaime Pastor			
G_0067	Dosenuno	F5 Works and Projects	Jorge Alonso Nicieza	Iván Morán García-Rendueles	La Paloma	
			Juan Tomás Ortega García			
			Ricardo Batalla Celorio			

Grupo	Lema	Empresa	Arquitecto/s	Fotógrafos	Fabricante Ladrillo	Fallo jurado
			Ramón Ruiz Fernández			
G_0071	Blanc I Negre		David Baena Asencio	Lorenzo De Nicola	Mora	
			Josep Vila Bayó			
			Elisabet Ferrer Terrats			
			Toni Casamor Maldonado			
			Esteban Canosa Leo			
			Manel Peribáñez Bertran			
			Maria Taltavull Pons			
G_0083	Viviendas en El Cañaveral	Solano&Catalán Arquitectos	Miguel Solano Gallego	Javier Callejas	Malpesa	
G_0091	Quintana 16	F5 Works and Projects	Juan Tomás Ortega García	Iván Morán García-Rendueles	La Paloma	
G_0096	A dos bandas		César Frías Enciso Y Miguel Pradillo Cendón	Miguel Fernández	Mora	
G_0097	De-Toned		César Frías Enciso Y Miguel Pradillo Cendón	Álvaro Viera	Palautec	
G_0100	Residencial Porta Al Vedat	Inversiones Inmobiliarias Padre Méndez 192	Jose Vicente Meseguer Martinez	María De Los Llanos Herreros Sánchez	Malpesa	
G_0101	La creación de un icono	Taller de Arquitectura Sánchez Horneros	Emilio Sánchez-Horneros Viver-Sánchez	Taller de Arquitectura Sánchez Horneros	La Paloma	
G_0103	Between		Óscar Miguel Ares Alvarez / Gonzalo Alarcia Fernández	Gabriel Gallegos Alonso / Quiroga	La Paloma	



## **16. MODAL HOUSE**



## **18. 85 SOCIAL**



## **27. MARISMA**

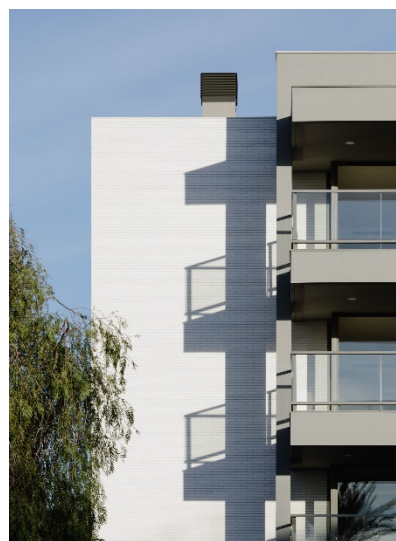



## **28. ROTANDA 6**



## **38. VIVIENDAS EN L'HOSPITALET: FINALISTA**



## **41. LEVANTE: FINALISTA**





## **45. GUARDIOLES**



## **52. PIGNATELLI ELEGANCIA, VANGUARDIA Y PRACTICIDAD**

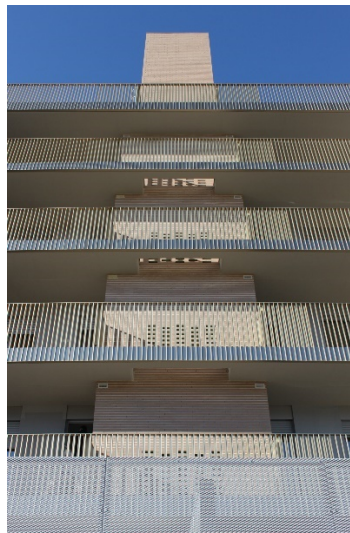

## **56. SOCIAL ATRIUM: PRIMER PREMIO LADRILLO Y PREMIO VIVIENDA COLECTIVA**

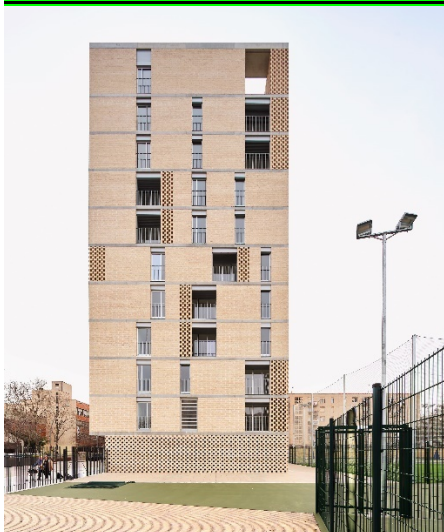



### **67. DOSENUNO**

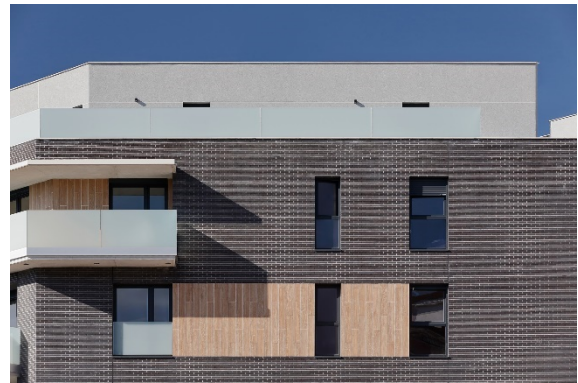

### **71. BLANC I NEGRE**

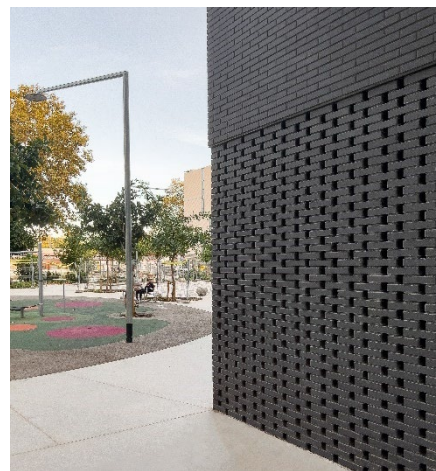

### **83. VIVIENDAS EN EL CAÑAVERAL**





### 91. QUINTANA 16

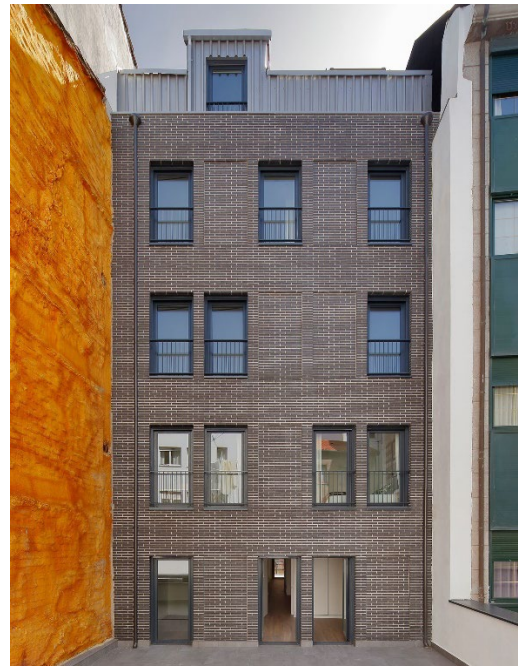

### 96. A DOS BANDAS



### 97. DE-TONED





**100. RESIDENCIA PORTA AL VEDAT**



**101. LA CREACIÓN DE UN ICONO**



**103. BETWEEN**

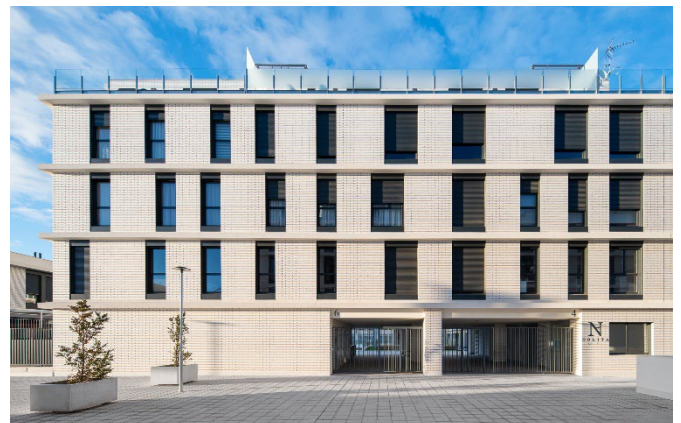
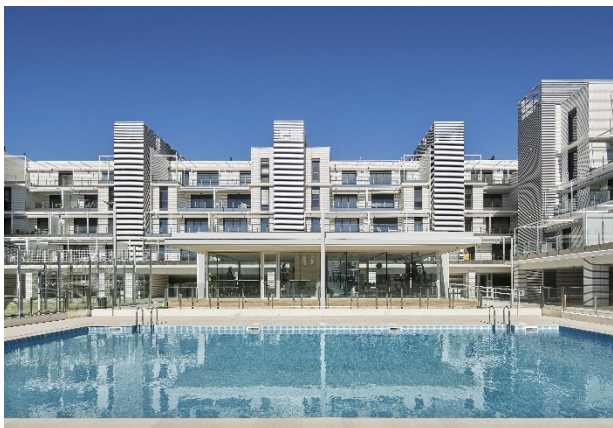

# NO RESIDENCIAL - TERCIARIO

Grupo	Lema	Empresa	Arquitecto/s	Fotógrafos	Fabricante Ladrillo	Fallo del Jurado
G_0002	Fuego y arcilla	Javier Gavín Balda	Javier Gavín Balda	Javier Gavín Balda	Refractarios Andalucía	
G_0008	Bellas Artes		Luis Gonzalo Arias Recalde	Javier Callejas	Malpesa	
G_0015	Barro, Agua y Fuego	Servicios de ingeniería y arquitectura, INARSA	Luis De Miguel Najarro	Valle Pascual Acevedo	Piera	
G_0022	Pilots	ESPAI ASIMÈTRIC	Sandra Castellano Noguera	Alejandro Gómez Vives	Malpesa y Piera	
G_0024	Passeig Comte Ègara	08014 arquitectura	Adrià Guardiet Llotge Sandra Torres Molina	Pol Viladoms	Piera	FINALISTA
G_0025	Espacio Roldán. Activando Resiliencia		José María López Martínez Edith Aroca Vicente	Pedro Noguera	Malpesa y Piera	
G_0030	Sota l'ombra	Lluís Jubert - Taller d'Arquitectura	Lluís Jubert Rosich Fernando Pelegrina Ruiz	Del Rio Bani	La Bobila Palau - Sariñena	FINALISTA
G_0036	Campus 5G	luis vidal + arquitectos	Luis Vidal Gordo	Ema Peter	La Paloma	
G_0046	Por su seguridad		Francisco Moreno Martínez	Juanan Barros	Malpesa	
G_0047	Por su servicio		Francisco Moreno Martínez	Juanan Barros	Malpesa	
G_0048	Escuela de Arte de Valladolid	estudio González arquitectos	Primitivo, Noa Y Ara González	Luis Díaz Díaz / Ega	La Paloma	
G_0051	Centro de Arte Hortensia Herrero	ERRE arquitectura	Jose Javier Martí Cunquero	Pedro Pegenaute / David Zarzoso	Vicente Camp	
G_0053	Cap Can Llong	Comas-Pont arquitectes	Jordi Comas Mora Anna Pont Armengol	Adrià Goula	Piera	PREMIO
G_0055	Can Roca	Forgas Arquitectes SLP	Joan Forgas Coll	Simon García	Piera	
G_0057	Serreta	Forgas Arquitectes	Joan Forgas Coll	Simon García	Piera	
G_0058	Continuidad		Sergio Mota De La Hoz Liangliang Chen	Fernando Alda	Refractarios Andalucía	
G_0059	Campus	Magén Arquitectos	Jaime Magén Pardo Francisco Javier Magén Pardo	Rubén P. Bescós	Malpesa	Seleccionada para web
G_0063	Caligae Vestigivm	Fernando Cobos Estudio de Arquitectura	Fernando Cobos Guerra	Fernando Cobos Estudio de Arquitectura	Valera	

Grupo	Lema	Empresa	Arquitecto/s	Fotógrafos	Fabricante Ladrillo	Fallo del Jurado
G_0064	Arcoiris		Rosa Maria Palacios Garrido	Juan Carlos Lagares	Palautec	
G_0066	Gasteiz Antzokia		Javier Bárcena Luís Martín Zufiaur	Pedro Pegenaute	Rusticos La Mancha	
G_0068	Entrepinares		Andres Manuel Mateo Fernandez	Jesus Chacon	Malpesa	
G_0072	Fórum	Matos Castillo	Beatriz Matos Castaño Alberto Martínez Castillo	Ana Martínez: Fotos nº 1 a 8; Alberto Martínez: Foto nº 9; Francisco Rodríguez: Foto nº 10	Malpesa	
G_0077	E4		Ferran Ventura Blanch Juan Gavilanes Veláz De Medrano	Fernando Alda	La Paloma	
G_0078	Residencia Universitaria Vita en Poblenou 22@	JPAM City Makers + AVA Studio + Masala	Samuel Llovet Montardit Jorge Perea Solano Amado Martín Padilla Miguel Ángel Sala Mateus Cristian Naudin Bolibar Ana Gallardo Torrededía Alejandra Carreras Piera	José Hevia	La Paloma	
G_0085	Csem Can Vidalet	Alex Gallego Arquitectura	Alex Gallego Urbano	José Hevia	Covadonga	
G_0086	Tanatorio Àltima Sant Andreu – Nou Barris	Batlleiroig Arquitectura	Enric Batlle Durany Joan Roig Duran Albert Gil Margalef Helena Salvadó Giné Anna Lloret Papaseit	Del Rio Bani	Piera	
G_0087	Residencia Aparto Pallars Student en Barcelona	Batlleiroig Arquitectura	Batlleiroig Arquitectura	Oriol Gómez	La Paloma	
G_0088	Oficinas Badajoz 97 en Barcelona	Batlleiroig Arquitectura	Enric Batlle Durany Joan Roig Duran Albert Gil Margalef	Antonio Navarro Wijkmark	La Paloma	
G_0090	Doctor Calatayud	Cor Asoc	Jesús Olivares Casado Miguel Rodenas Mussons	David Frutos	La Paloma	

<b>Grupo</b>	<b>Lema</b>	<b>Empresa</b>	<b>Arquitecto/s</b>	<b>Fotógrafos</b>	<b>Fabricante Ladrillo</b>	<b>Fallo del Jurado</b>
G_0093	MILE	BCA (Blanch+Conca Arquitectura)	Albert Blanch Segarra	Mathius De Felipe / Roc Isern	La Bobila Palau - Almacelles	
			Oriol Roger Azemar			
G_0094	Rural- Contemporáneo		Pilar Diez Rodriguez	Pilar Diez	Rusticos La Mancha	
G_0099	OTE1908		Ekain Jiménez Valencia	César San Millán	Covadonga	
G_0102	Un lugar de La Mancha		Octavio Mayor Castillo	Octavio Mayor Castillo	Malpesa	
G_0105	La Nave		Jesús Perales Cañaveras	Marcela Grassi		



## 2. FUEGO Y ARCILLA



## 8. BELLAS ARTES



## 15. BARRO, AGUA Y FUEGO

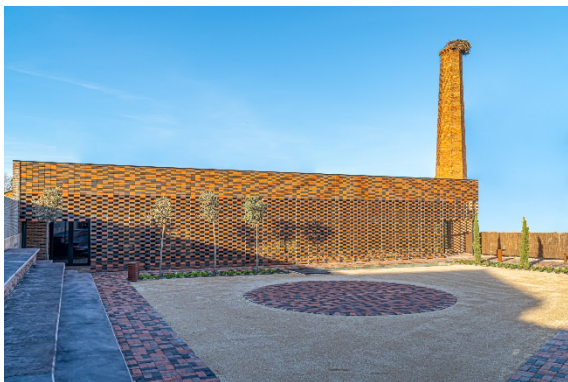



## **22. PILOTS**



## **24. PASSEIG COMTE ÉGARA: FINALISTA**

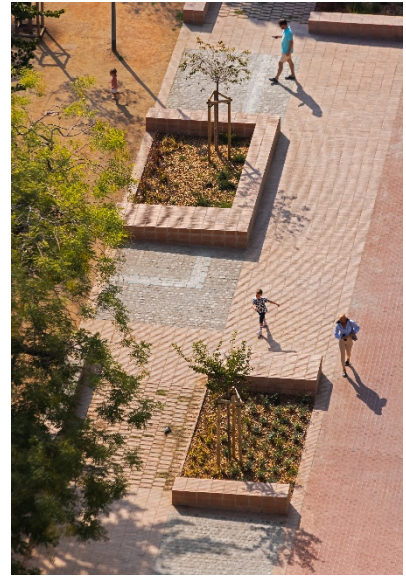

## **25. ESPACIO ROLDÁN. ACTIVANDO RESILIENCIA**





### **30. SOTA L'OMBRA: FINALISTA**



### **36. CAMPUS 5G**

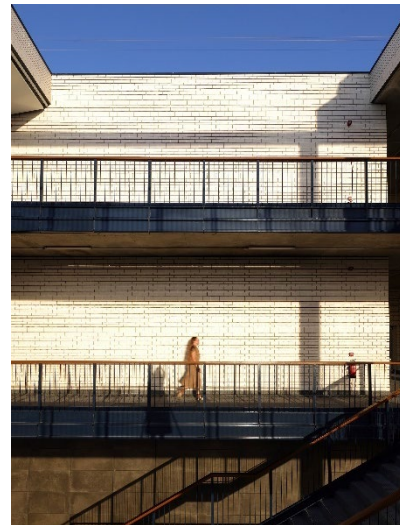

### **46. PORSUSEGURIDAD**

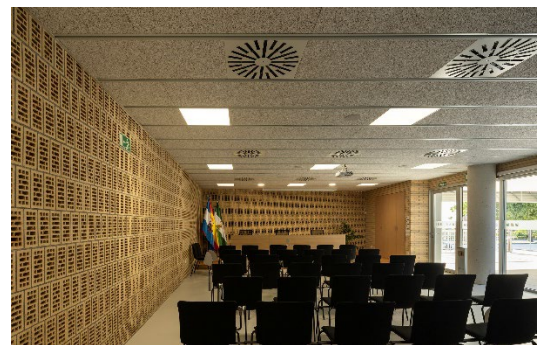



### **47. PORSUSERVICIO**

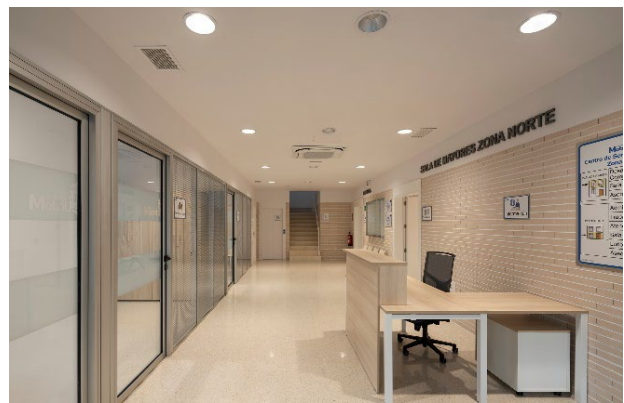

### **48. ESCUELA DE ARTE DE VALLADOLID**

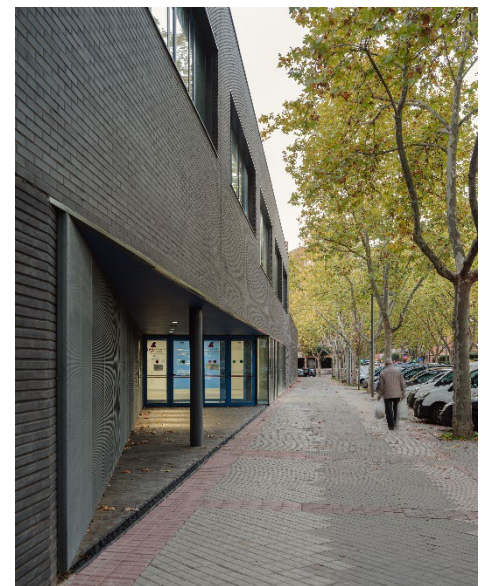

### **51. CENTRO DE ARTE HORTENSIA HERRERO**





**53. CAP CAN LLONG: PREMIO**



**55. CAN ROCA**

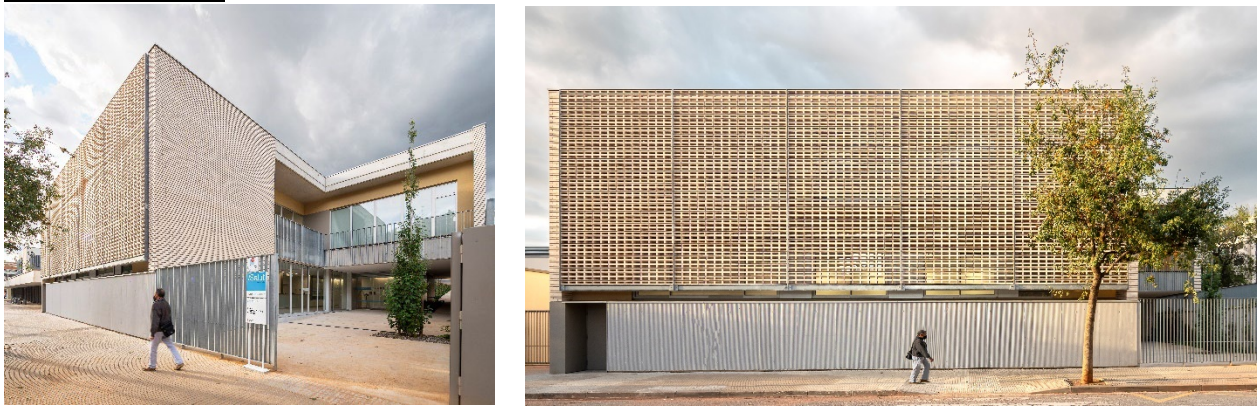

**57. SERRETA**

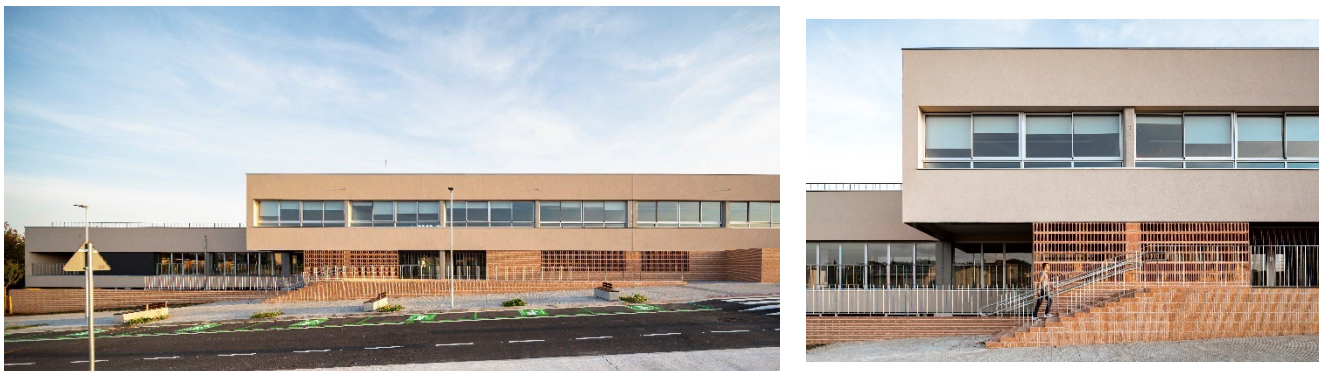



## **58. CONTINUIDAD**



## **59. CAMPUS: SELECCIONADA PARA WEB**



## **63. CALIGAE VESTIGIVM**

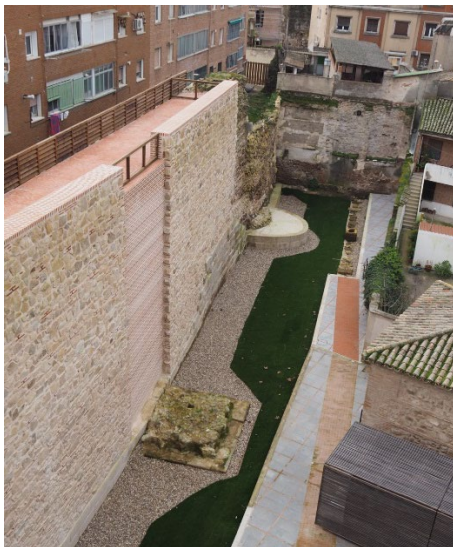



## **64. ARCOIRIS**



## **66. GASTEIZ ANTZOKIA**



## **68. ENTREPINARES**

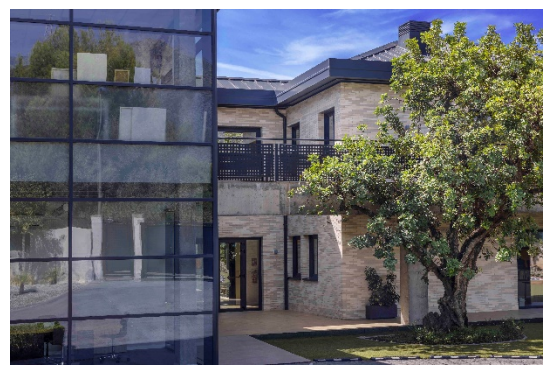



## **72. FÓRUM**



## **77. E4**



## **78. RESIDENCIA UNIVERSITARIA VITA EN POBLENOU 22@**

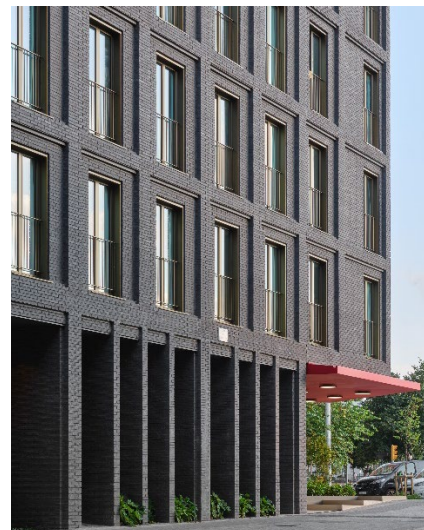



### **85. CSEM CAN VINDALET**



### **86. TANATORIO ÁLTIMA SANT ANDREU-NOU BARRIS**

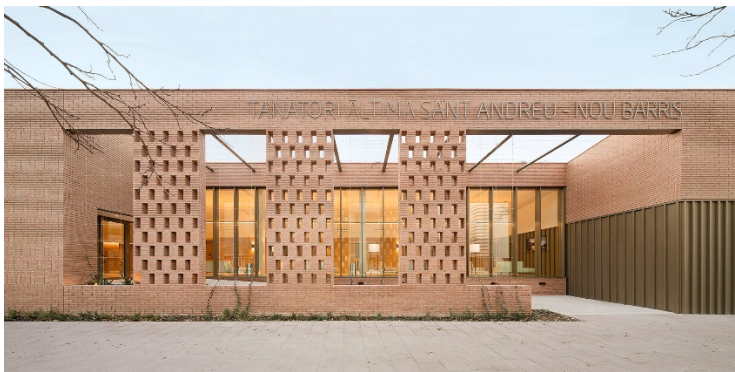

### **87. RESIDENCIA APARTO PALLARS STUDENT EN BARCELONA**

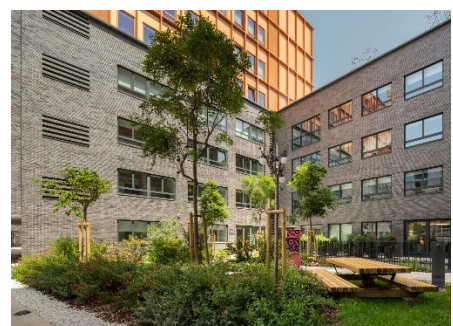



## **88. OFICINAS BADAJOZ 97 EN BARCELONA**

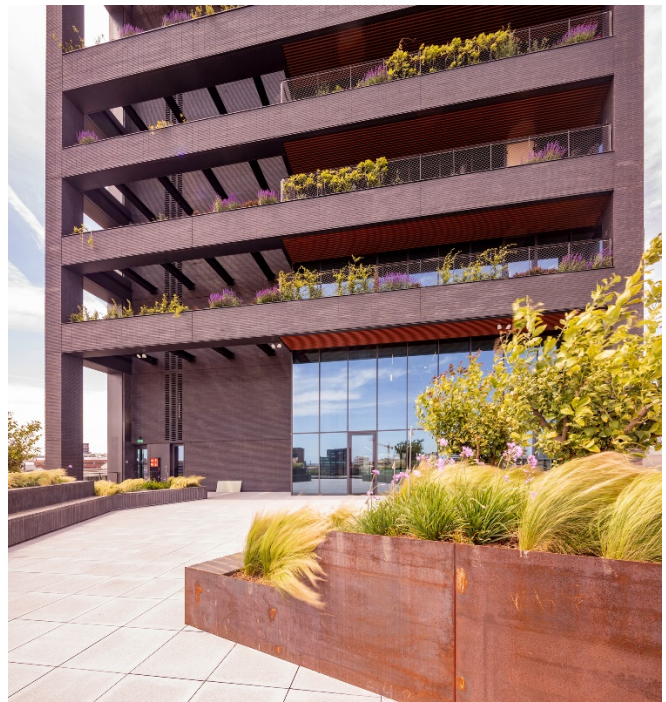

## **90. DOCTOR CALATAYUD**



## **93. MILE**

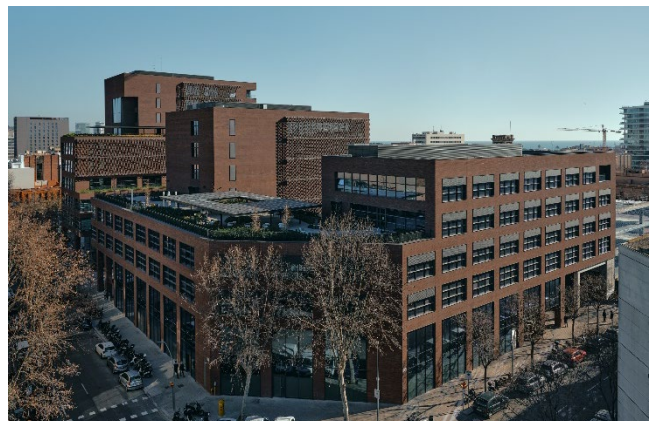



## **94. RURAL-CONTEMPORÁNEO**



## **99. OTE1908**



## **102. UN LUGAR DE LA MANCHA**

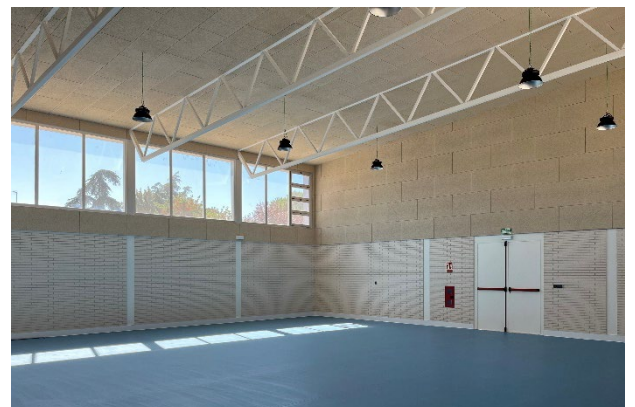



**105. LA NAVE**

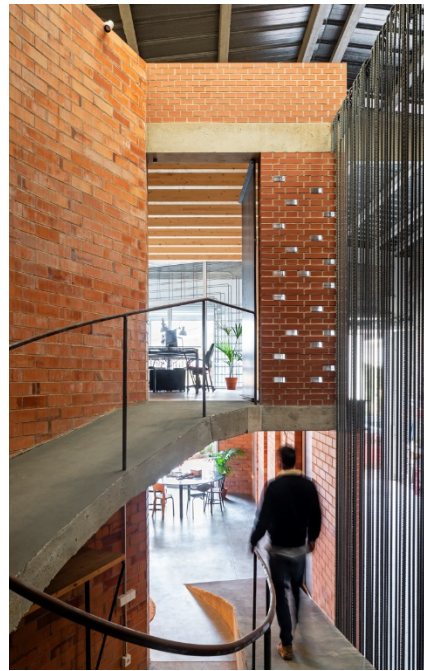

# CATEGORÍAS OPCIONALES

## SOSTENIBILIDAD

Grupo	Lema	Empresa	Arquitecto/s	Fotógrafos	Fabricante Ladrillo	Fallo Jurado
G_0010	Casa 1616	Harquitectes	Xavier Ros Majó David Lorente Ibáñez Josep Ricart Ulldemolins Roger Tudó Galí	Adrià Goula	Valera y Farreny	Seleccionada para web
G_0011	Casa 1721	Harquitectes	David Lorente Ibáñez Josep Ricart Ulldemolins Roger Tudó Galí Xavier Ros Majó	Adrià Goula	Valera	PREMIO
G_0012	Casa GE	Alventosa Morell Arquitectes	Marc Alventosa Zaidín	Adrià Goula	Arcis	Seleccionada para web
G_0013	Casa CB	Alventosa Morell Arquitectes	Marc Alventosa Zaidín	Adrià Goula	Arcis	
G_0018	85 social		Daniel Del Rey Hernández Emilio Ontiveros De La Fuente Sergio Del Castillo Tello	Luzestudio Fotografía	La Paloma	
G_0021	BlackB_House	PAAS.puigcorbé arquitectes associats /MKBstudio	Joan Puigcorbé/ María K Hawkins. Arquitectos Puigcorbé Punzano	Jordi Miralles	La Paloma	
G_0024	Passeig Comte Ègara	08014 arquitectura	Adrià Guardiet Llotge Sandra Torres Molina	Pol Viladoms	Piera	FINALISTA
G_0034	Casa LA	Alventosa Morell Arquitectes	Marc Alventosa Zaidín	Adrià Goula	Arcis	
G_0042	Casa Lido		Jesús Pastor Muñoz	Jesús Pastor Muñoz	La Paloma	
G_0052	Pignatelli: elegancia, vanguardia y practicidad	Ingennus	Ferran Calzada Montolio	Marcos Crespo	Malpesa	
G_0056	Social Atrium	Peris Toral Arquitectes - Eletresjota UTE	Marta Peris Jose Toral Jaime Pastor	José Hevia	Piera	FINALISTA



<b>Grupo</b>	<b>Lema</b>	<b>Empresa</b>	<b>Arquitecto/s</b>	<b>Fotógrafos</b>	<b>Fabricante Ladrillo</b>	<b>Fallo Jurado</b>
G_0059	Campus	Magén Arquitectos	Jaime Magén Pardo	Rubén P. Bescós	Malpesa	
			Francisco Javier Magén Pardo			
G_0077	E4		Ferran Ventura Blanch	Fernando Alda	La Paloma	
			Juan Gavilanes Veláz De Medrano			
G_0093	MILE	BCA (Blanch+Conca Arquitectura)	Albert Blanch Segarra	Mathius De Felipe / Roc Isern	La Bobila Palau - Almacelles	
			Oriol Roger Azemar			
G_0094	Rural- Contemporáneo		Pilar Diez Rodriguez	Pilar Diez	Rusticos La Mancha	
G_0098	Casa Regoufe	Arrokabe Arquitectos	Iván Andrés Quintela	Luis Díaz Díaz	La Paloma	
			Óscar Andrés Quintela			

**10. CASA 1616: SELECCIONADA PARA WEB**



**11. CASA 1721: PREMIO**

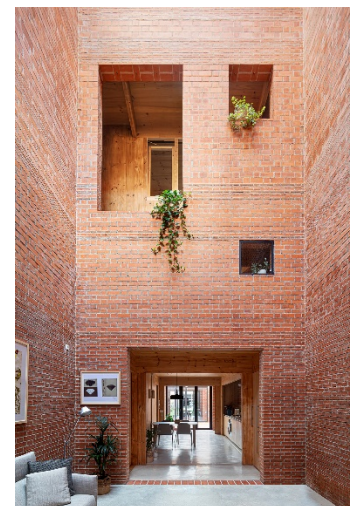

**12. CASA GE: SELECCIONADA PARA WEB**





### **13. CASA CB**



### **18. 85 SOCIAL**



### **21. BLACKB HOUSE**

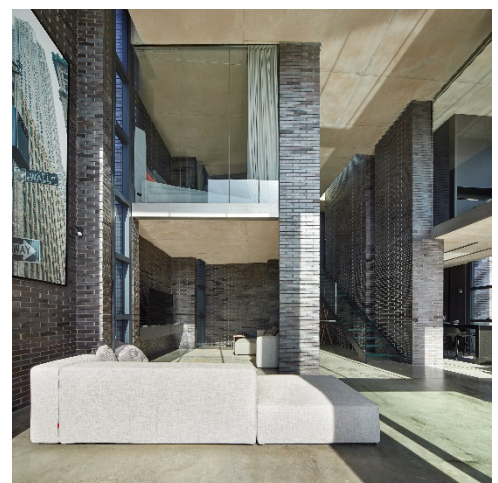

### **24. PASSEIG COMTE ÉGARA: FINALISTA**



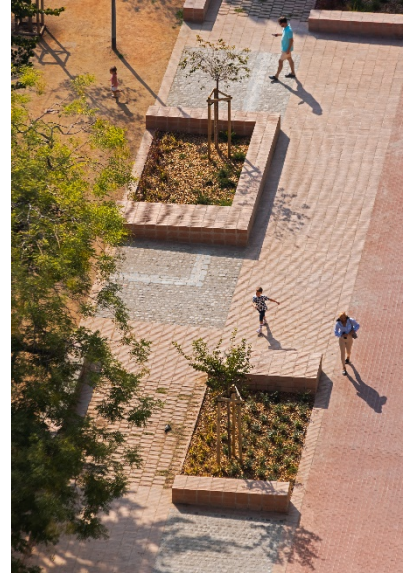

### **34. CASA LA**



### **42. CASA LIDO**



### **52. PIGNATELLI ELEGANCIA, VANGUARDIA Y PRACTICIDAD**



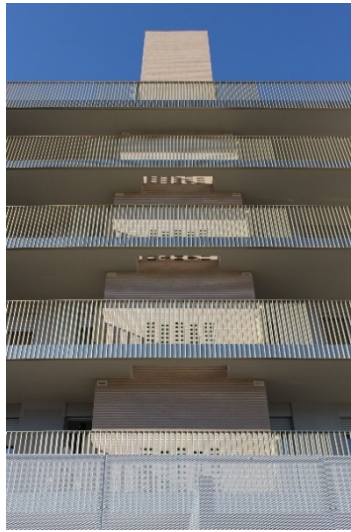

## 56. SOCIAL ATRIUM: FINALISTA



## 59. CAMPUS





**77. E4**



**93. MILE**



**94. RURAL-CONTEMPORÁNEO**

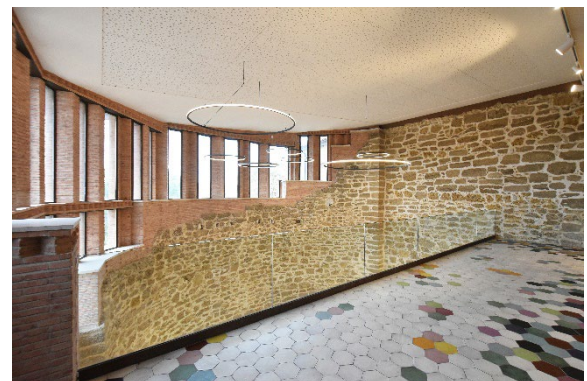

**98. CASA REGOUFE**





# INDUSTRIALIZACIÓN

Grupo	Lema	Empresa	Arquitecto/s	Fotógrafos	Fabricante Ladrillo	Fallo Jurado
G_0015	Barro, Agua y Fuego	Servicios de ingeniería y arquitectura, INARSA	Luis De Miguel Najarro	Valle Pascual Acevedo	Piera	FINALISTA
G_0020	Casa Farol	Muka Arquitectura	Moisés Royo Márquez	Javier Callejas	La Escandella	FINALISTA
G_0025	Espacio Roldán. Activando Resiliencia		José María López Martínez	Pedro Noguera	Malpesa y Piera	
			Edith Aroca Vicente			
G_0072	Fórum	Matos Castillo	Beatriz Matos Castaño	Ana Martínez Matos: Fotografías Nº 1, 2, 3, 4, 5, 6, 7, 8; Alberto Martínez Castillo: Fotografía Nº 9; Francisco Rodríguez:Fotografía Nº 10	Malpesa	PREMIO
			Alberto Martínez Castillo			

**15. BARRO, AGUA Y FUEGO: FINALISTA**



**20. CASA FAROL: FINALISTA**

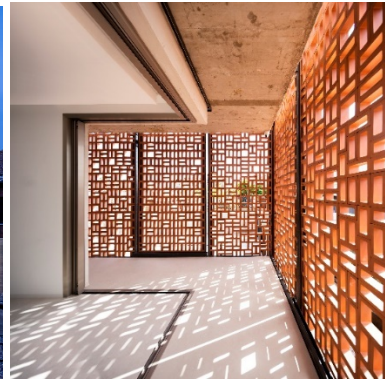

**25. ESPACIO ROLDÁN. ACTIVANDO RESILIENCIA**



**72. FÓRUM: PREMIO**





# NO CUMPLEN LAS BASES

Grupo	Lema	Empresa	Arquitecto/s	Fotógrafos	Fabricante Ladrillo	Comentarios
G_0004	54 Viviendas de Protección Pública en Inca	Fortuny - Alventosa Morell Arquitectes UTE	Joan J Fortuny Giró	José Hevia	Ladrillerías Mallorquinas	Fabricante ladrillo: Si es socio de Hispalyt, pero no fabrica ladrillo cara vista. Es ladrillo/bloque para revestir.
G_0031	Casa Buhardilla	LAH arquitectura	José Luis Concha Jerónimo	Javier Orive	Ladrillos Suspiro del Moro	Fabricante ladrillo: No es socio de Hispalyt.
G_0060	Casa Dosmurs	D311STUDIO	Benjamin Iborra Wicskteed	Maxime Delvaux	Cerámica Farreny	Fabricante ladrillo: Si es socio de Hispalyt, pero no fabrica ladrillo cara vista. Es ladrillo/bloque para revestir.
G_0062	Casa Celosía	IP Arquitectos	Isaac Peral Codina	Alicia Aguilera De Terán / David Frutos	Cerámica Sampedro	Fabricante ladrillo: Si es socio de Hispalyt, pero no fabrica ladrillo cara vista. Es ladrillo/bloque para revestir.
G_0069	En Batería	Nora Arquitectura	Marina Munar	Ricard López	Ladrillerías Mallorquinas	Fabricante ladrillo: Si es socio de Hispalyt, pero no fabrica ladrillo cara vista. Es ladrillo/bloque para revestir.
			Rafel Capó			
			Pau Del Campo			
			Luca Llitas			
G_0079	Estenosis	Vora arquitectura	Pere Buil Castells	Adrià Goula	Cerámica La Coma	Fabricante ladrillo: Si es socio de Hispalyt, pero no fabrica ladrillo cara vista. Es ladrillo/bloque para revestir.
			Toni Riba Galí			
G_0080	Casa para Elena y Mario	Atelier Atlántico	Mario Galiana Liras	Luis Asin	Cerámica Sampedro	Fabricante ladrillo: Si es socio de Hispalyt, pero no fabrica ladrillo cara vista. Es ladrillo/bloque para revestir.
			Germán Müller Calace			
G_0082	Casa A		Andrea Gimeno Sánchez	Germán Cabo	Cerámica La Coma / Solucions, Benesol	Fabricante ladrillo: Si es socio de Hispalyt, pero no fabrica ladrillo cara vista. Es ladrillo/bloque para revestir.
			Josep Vicent Lluch Díaz			
			Lluís J. Liñán			
G_0084	Casal Diagonal		Alex Gallego Urbano	José Hevia	Ferrés	Ferrés indica que la celosía sea suya. Se pide al arquitecto la ficha del marcado CE, pero a día de hoy no la han aportado
G_0095	Torre de bomberos en la Vall d'Hebron	Carles Enrich Studio	Carles Enrich Giménez	Adrià Goula	Cerámica La Coma	Fabricante ladrillo: Si es socio de Hispalyt, pero no fabrica ladrillo cara vista. Es ladrillo/bloque para revestir.

#### **4. 54 VIVIENDAS DE PROTECCIÓN PÚBLICA EN INCA**



#### **31. CASA BUHARDILLA**



#### **60. CASA DOSMURS**





## 62. CASA CELOSÍA



## 69. EN BATERÍA

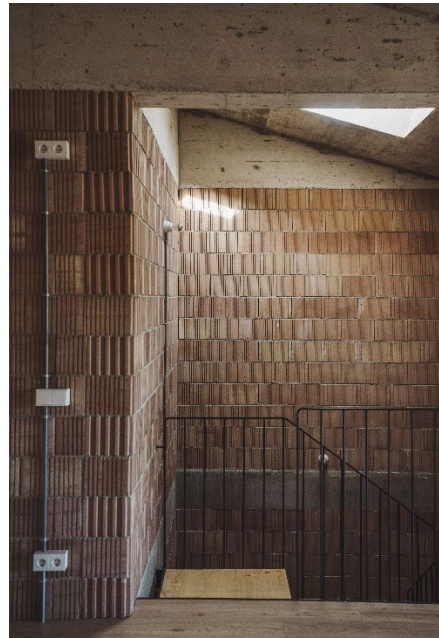

## 79. ESTENOSIS

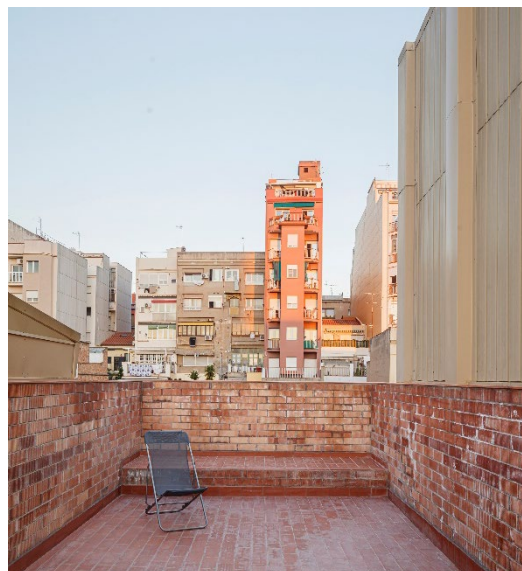

**80. CASA PARA ELENA Y MARIO**



**82. CASA A**

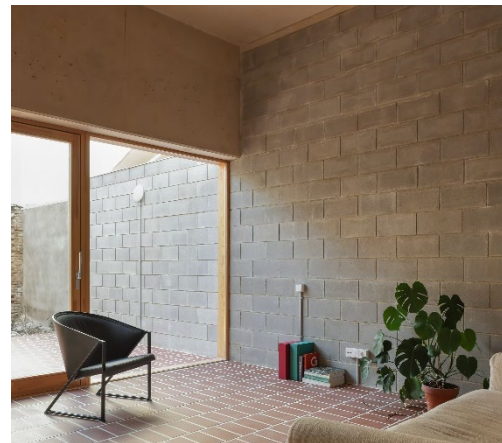

**84. CASA DIAGONAL**

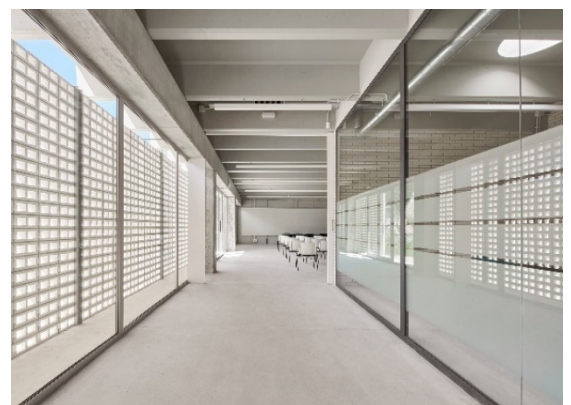



## **95. TORRE DE BOMBEROS EN LA VALL D'HEBRON**

