



Premios de Arquitectura
Hispalyt

Premio Arquitectura Ladrillo 2021 - 2023

Resumen obras recibidas con finalistas

Versión 28.02.2024

INDICE

CATEGORÍAS OBLIGATORIAS	2
VIVIENDA UNIFAMILIAR	2
VIVIENDA COLECTIVA	15
NO RESIDENCIAL - TERCIARIO	23
CATEGORÍAS OPCIONALES	38
SOSTENIBILIDAD	38
INDUSTRIALIZACIÓN	45
NO CUMPLEN LAS BASES.....	47

CATEGORÍAS OBLIGATORIAS

VIVIENDA UNIFAMILIAR

Grupo	Lema	Empresa	Arquitecto/s	Fotógrafos	Fabricante Ladrillo	Fallo Jurado
G_0005	Casa sobre un zócalo de ladrillo		Joan Casals Pañella Jose Luis Cisneros Bardolet	Jose Hevia	Valera	FINALISTA
G_0006	Pati		Guillem Bargues Angel Adrià Sanchez Llorens	Cordelia Alegre Pradilla	Refractarios Andalucía	
G_0010	Casa 1616	Harquitectes	Xavier Ros Majó David Lorente Ibáñez Josep Ricart Ulldemolins Roger Tudó Galí	Adrià Goula	Valera y Farreny	FINALISTA
G_0011	Casa 1721	Harquitectes	David Lorente Ibáñez Josep Ricart Ulldemolins Roger Tudó Galí Xavier Ros Majó	Adrià Goula	Valera	Seleccionada para web
G_0012	Casa GE	Alventosa Morell Arquitectes	Marc Alventosa Zaidín Xavier Morell	Adrià Goula	Arcis	Seleccionada para web
G_0013	Casa CB	Alventosa Morell Arquitectes	Marc Alventosa Zaidín	Adrià Goula	Arcis	
G_0017	Casa Más Que Blanca 1	PLAYstudio	Ivan Capdevila Castellanos	Luis Diaz Diaz	Malpesa	
G_0020	Casa Farol	Muka Arquitectura	Moisés Royo Márquez	Javier Callejas	La Escandella	
G_0021	BlackB_House	PAAS.puigcorbé arquitectes associats /MKBstudio	Joan Puigcorbé/ María K Hawkins. Arquitectos Puigcorbé Punzano	Jordi Miralles	La Paloma	
G_0026	Casa Marcela	Erbalunga Estudio	Rubén Rodríguez Iglesias Arminda Espino Vera	Iván Casal Nieto	Las Losas	
G_0032	Impluvium		Jokin Lecumberri Larrea Iñigo Beguiristain Reparaz Antonio Cidoncha Perez	Iñaki Bergera, Jokin Lecumberri, Miren Celayeta	La Paloma	FINALISTA

Grupo	Lema	Empresa	Arquitecto/s	Fotógrafos	Fabricante Ladrillo	Fallo Jurado
G_0034	Casa LA	Alventosa Morell Arquitectes	Marc Alventosa Zaidín Xavier Morell	Adrià Goula	Arcis	Seleccionada para web
G_0035	Casa Filtros	Martín Peláez	Francisco Peláez Marín Ainhoa Martín Sanz	Alejandro Gómez Vives	Malpesa	
G_0037	casa x2	Rueda Pizarro Arquitectos	Oscar Rueda Jiménez Maria Jose Pizarro Juanas	Omar Miranda	Las Losas	
G_0039	Espacios Intermedios		Oscar Miguel Ares Álvarez	Pedro Ivan Ramos / Oscar Miguel Ares	Malpesa	
G_0042	Casa Lido		Jesús Pastor Muñoz	Jesús Pastor Muñoz	La Paloma	
G_0044	Casa de ladrillo en La Eliana		Esther Sanchis Llopis Álvaro Olivares Peralta	Álvaro Olivares	Mora	FINALISTA
G_0049	Casa Tempus	Noro Estudio de Arquitectura	Sergio Alonso Alonso Ariadna Gutiérrez Quiñones	Judith Casas	Piera	
G_0050	5 viviendas en Santa Bárbara	ERRE arquitectura	Jose Javier Martí Cunquero	David Zarzoso	Malpesa	
G_0054	Casa Neruca	sukunfuku studio	Miguel Huelga De La Fuente Iria De La Peña Méndez	Jorge Allende	La Paloma	
G_0061	Casa MM		Vicente Pérez Hernández Julia Molina Virués	Juanca Lagares	Malpesa	
G_0065	Casa L-K-L	Terral Arquitectos	Beatriz María Pérez Doncel	Nicolás Díaz	La Paloma	
G_0070	Casa al cuadrado	Estudi la Caseta	Alberto Facundo Tarazon	German Cabo	La Paloma	Seleccionada para web
G_0074	Casa Al		Esther Rosello Fernandez Cristina Balet Sala	Davide Camesasca	Rusticos La Mancha	
G_0075	Casa AS	Solano&Catalán Arquitectos	Miguel Solano Gallego	Luis Asín	Malpesa	
G_0076	Patio house		Rob Dubois	Júlia Dubois Auleda	Piera	
G_0081	Reforma Blanco Amor		María Gracia Amandi Joglar	Héctor Santos Diez	La Paloma	
G_0092	LM16-House	PMMT Forward Thinking Architecture	Patricio Martínez González Maximià Torruella Castel Luis Gotor Navarra Alex Herráez Roig	Del Rio Bani	Las Losas	

Grupo	Lema	Empresa	Arquitecto/s	Fotógrafos	Fabricante Ladrillo	Fallo Jurado
G_0098	Casa Regoufe	Arrokabe Arquitectos	Iván Andrés Quintela	Luis Díaz Díaz	La Paloma	
			Óscar Andrés Quintela			
G_0104	Casa Q52	Mogas Arquitectes	Marc Mogas Bartomeu	Pol Viladoms	Piera	

5. CASA SOBRE UN ZÓCALO DE LADRILLO: FINALISTA



6. PATI



10. CASA 1616: FINALISTA



11. CASA 1721: SELECCIONADA PARA WEB



12. CASA GE: SELECCIONADA PARA WEB



13. CASA CB

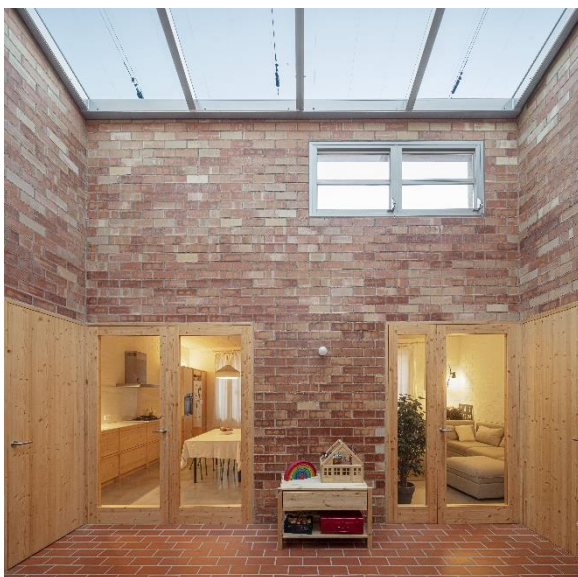

17. CASA MÁS QUE BLANCA 1



20. CASA FAROL

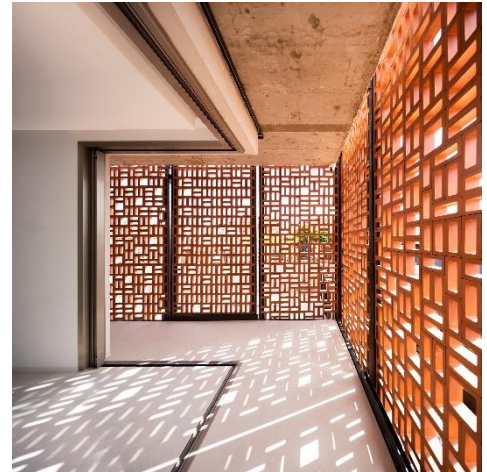

21. BLACKB HOUSE

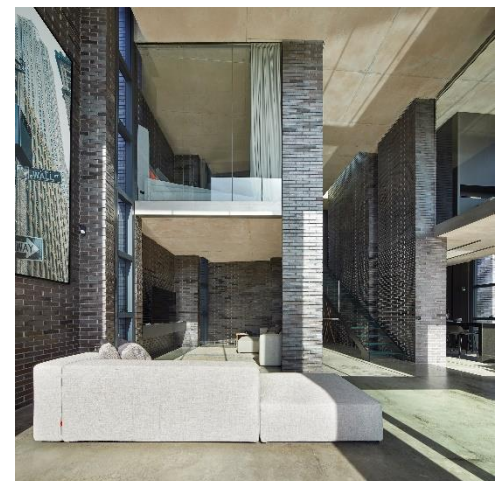

26. CASA MARCELA

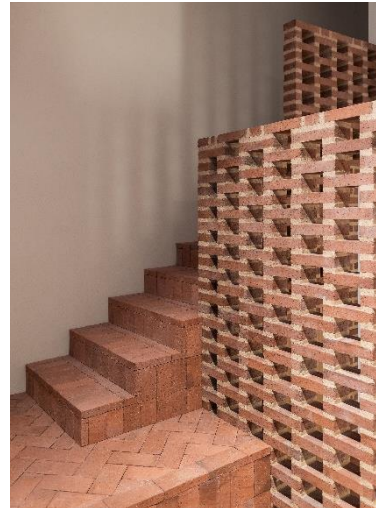

32. IMPLUVIUM: FINALISTA



34. CASA LA: SELECCIONADA PARA WEB



35. CASA FILTROS



37. CASA X2



39. ESPACIOS INTERMEDIOS



42. CASA LIDO



44. CASA DE LADRILLO EN LA ELIANA: FINALISTA



49. CASA TEMPUS



50. 5 VIVIENDAS EN SANTA BÁRBARA



54. CASA NERUCA

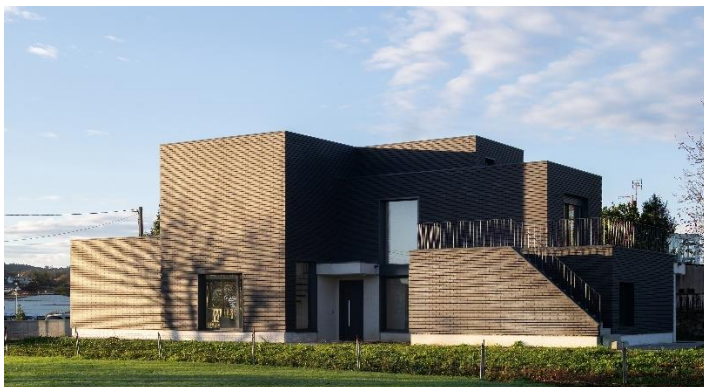

61. CASA MM

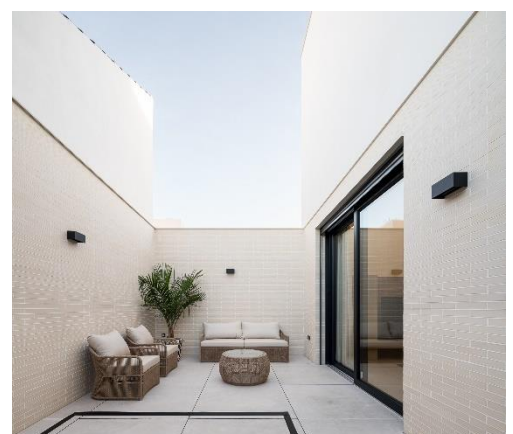

65. CASA L-K-L



70. CASA AL CUADRADO: SELECCIONADA PARA WEB



74. CASA AI

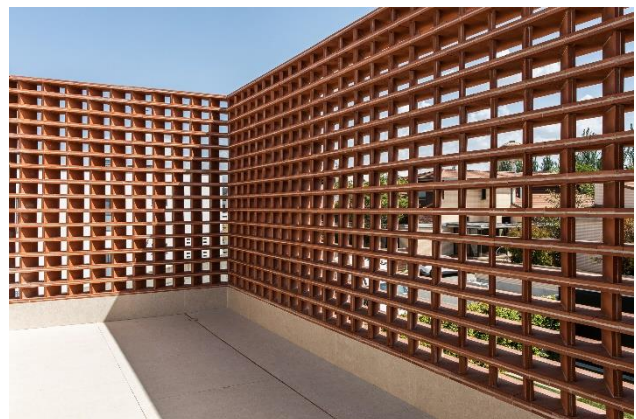

75. CASA AS

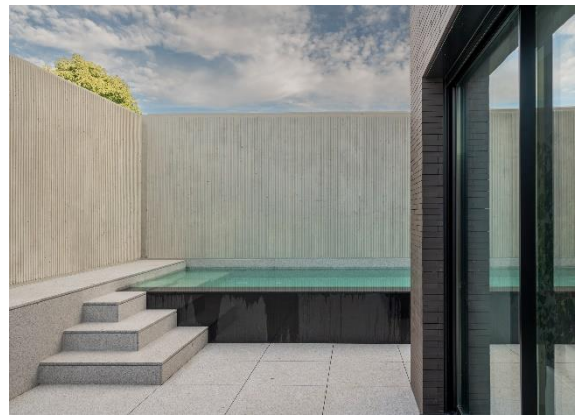

76. PATIO HOUSE



81. REFORMA BLANCO AMOR

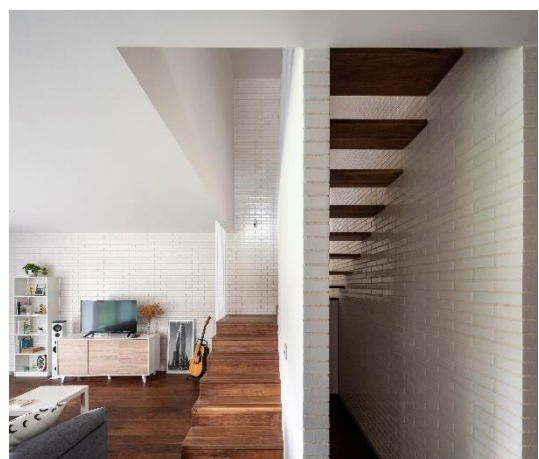
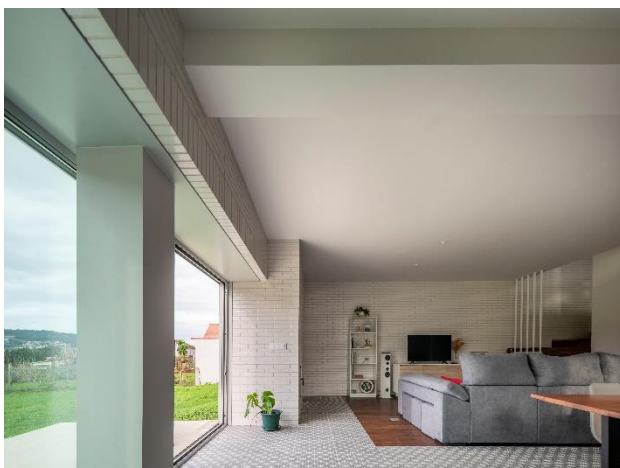

92. LM16-HOUSE



98. CASA REGOUFE



104. CASA Q52



VIVIENDA COLECTIVA

Grupo	Lema	Empresa	Arquitecto/s	Fotógrafos	Fabricante Ladrillo	Fallo jurado
G_0016	Modal House	Ockham Group	Martin King	Keland Macleod; Patrick Reynolds	Mora	
G_0018	85 social		Daniel Del Rey Hernández	Luzestudio Fotografía	La Paloma	
			Emilio Ontiveros De La Fuente			
			Sergio Del Castillo Tello			
G_0027	Marisma	Lahuerta Vázquez-Reina Arquitectura	Juan Lahuerta Casanova	Fernando Alda	Malpesa	
G_0028	Rotanda 6	Lahuerta Vázquez-Reina Arquitectura	Juan Lahuerta Casanova	Juan Carlos Lagares	Malpesa	
G_0038	Viviendas en L'Hospitalet	b720 Fermín Vázquez Arquitectos	Fermín Vázquez Huarte-Mendicoa	Adrià Goula	Malpesa	FINALISTA
G_0041	Levante	SV60 Arquitectos	Antonio González Liñán	Jesús Granada	Malpesa	FINALISTA
G_0045	Guardioles	Pascual - Ausió - Fernández	Joan Pascual Argenté	José Hevia y Cristóbal Fernández	Covadonga	
			Ramon Ausió Mateu			
			Cristóbal Fernández Zapata			
G_0052	Pignatelli: elegancia, vanguardia y practicidad	Ingennus	Ferran Calzada Montolio	Marcos Crespo	Malpesa	
G_0056	Social Atrium	Peris Toral Arquitectes - Eletresjota UTE	Marta Peris	José Hevia	Piera	FINALISTA
			Jose Toral			
			Jaime Pastor			
G_0067	Dosenuno	F5 Works and Projects	Jorge Alonso Nicieza	Iván Morán García-Rendueles	La Paloma	
			Juan Tomás Ortega García			
			Ricardo Batalla Celorio			
			Ramón Ruiz Fernández			

Grupo	Lema	Empresa	Arquitecto/s	Fotógrafos	Fabricante Ladrillo	Fallo jurado
G_0071	Blanc I Negre		David Baena Asencio	Lorenzo De Nicola	Mora	
			Josep Vila Bayó			
			Elisabet Ferrer Terrats			
			Toni Casamor Maldonado			
			Esteban Canosa Leo			
			Manel Peribáñez Bertran			
			Maria Taltavull Pons			
G_0083	Viviendas en El Cañaverall	Solano&Catalán Arquitectos	Miguel Solano Gallego	Javier Callejas	Malpesa	
G_0091	Quintana 16	F5 Works and Projects	Juan Tomás Ortega García	Iván Morán García-Rendueles	La Paloma	
G_0096	A dos bandas		César Frías Enciso Y Miguel Pradillo Cendón	Miguel Fernández	Mora	
G_0097	De-Toned		César Frías Enciso Y Miguel Pradillo Cendón	Álvaro Viera	Palautec	
G_0100	Residencial Porta Al Vedat	Inversiones Inmobiliarias Padre Méndez 192	Jose Vicente Meseguer Martinez	María De Los Llanos Herreros Sánchez	Malpesa	
G_0101	La creación de un icono	Taller de Arquitectura Sánchez Horneros	Emilio Sánchez-Horneros Viver-Sánchez	Taller de Arquitectura Sánchez Horneros	La Paloma	
G_0103	Between		Óscar Miguel Ares Alvarez / Gonzalo Alarcia Fernández	Gabriel Gallegos Alonso / Quiroga	La Paloma	

16. MODAL HOUSE



18. 85 SOCIAL



27. MARISMA

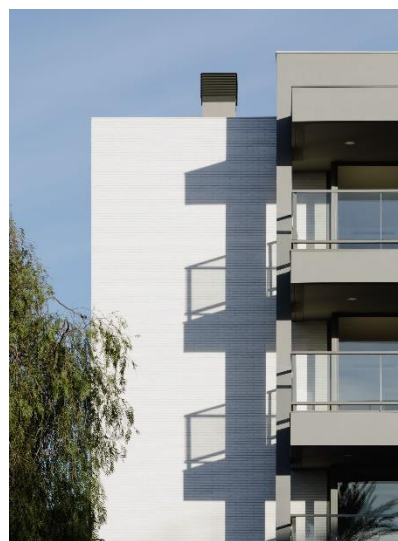

28. ROTANDA 6



38. VIVIENDAS EN L'HOSPITALET: FINALISTA



41. LEVANTE: FINALISTA



45. GUARDIOLES



52. PIGNATELLI ELEGANCIA, VANGUARDIA Y PRACTICIDAD

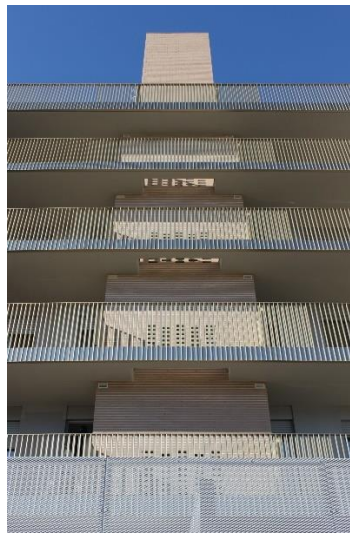

56. SOCIAL ATRIUM: FINALISTA

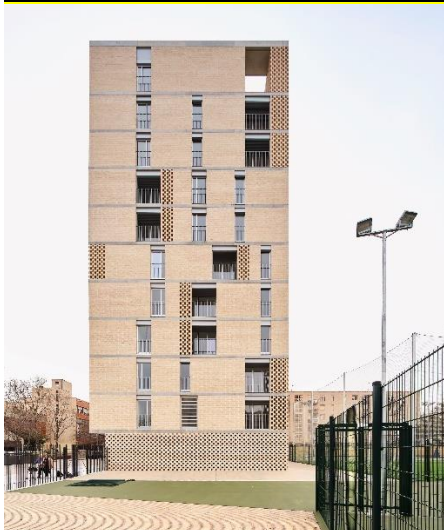

67. DOSENUNO



71. BLANC I NEGRE



83. VIVIENDAS EN EL CAÑAVERAL



91. QUINTANA 16

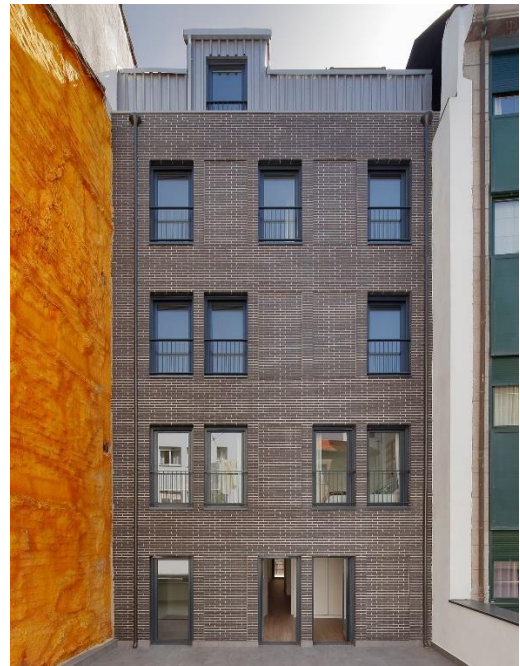

96. A DOS BANDAS



97. DE-TONED

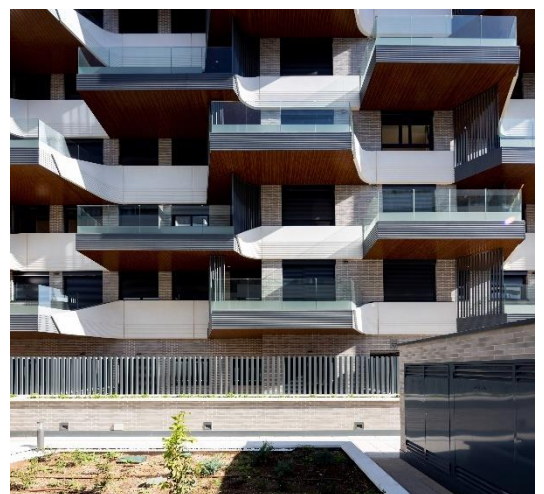

100. RESIDENCIA PORTA AL VEDAT



101. LA CREACIÓN DE UN ICONO

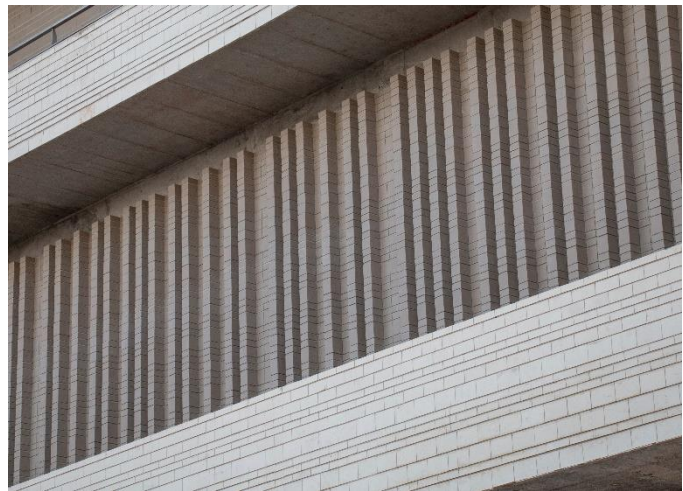

103. BETWEEN

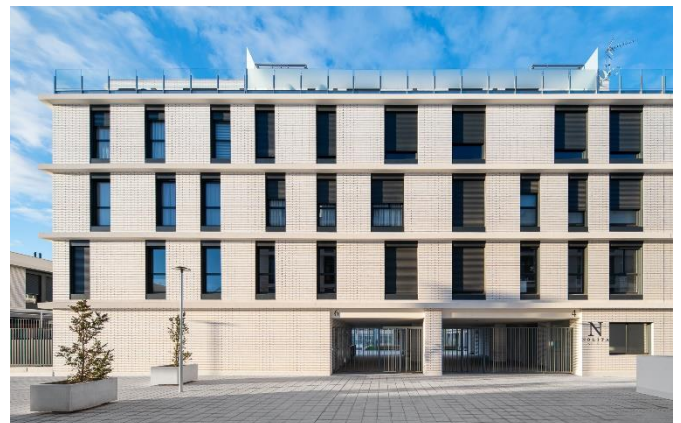

NO RESIDENCIAL - TERCARIO

Grupo	Lema	Empresa	Arquitecto/s	Fotógrafos	Fabricante Ladrillo	Fallo del Jurado
G_0002	Fuego y arcilla	Javier Gavín Balda	Javier Gavín Balda	Javier Gavín Balda	Refractarios Andalucía	
G_0008	Bellas Artes		Luis Gonzalo Arias Recalde	Javier Callejas	Malpesa	
G_0015	Barro, Agua y Fuego	Servicios de ingeniería y arquitectura, INARSA	Luis De Miguel Najarro	Valle Pascual Acevedo	Piera	
G_0022	Pilots	ESPAI ASIMÈTRIC	Sandra Castellano Noguera	Alejandro Gómez Vives	Malpesa y Piera	
G_0024	Passeig Comte Ègara	08014 arquitectura	Adrià Guardiet Llotge Sandra Torres Molina	Pol Viladoms	Piera	FINALISTA
G_0025	Espacio Roldán. Activando Resiliencia		José María López Martínez Edith Aroca Vicente	Pedro Noguera	Malpesa y Piera	
G_0030	Sota l'ombra	Lluís Jubert - Taller d'Arquitectura	Lluís Jubert Rosich Fernando Pelegrina Ruiz	Del Rio Bani	La Bobila Palau - Sariñena	FINALISTA
G_0036	Campus 5G	luis vidal + arquitectos	Luis Vidal Gordo	Ema Peter	La Paloma	
G_0046	Por su seguridad		Francisco Moreno Martínez	Juanan Barros	Malpesa	
G_0047	Por su servicio		Francisco Moreno Martínez	Juanan Barros	Malpesa	
G_0048	Escuela de Arte de Valladolid	estudio González arquitectos	Primitivo, Noa Y Ara González	Luis Díaz Díaz / Ega	La Paloma	
G_0051	Centro de Arte Hortensia Herrero	ERRE arquitectura	Jose Javier Martí Cunquero	Pedro Pegenaute / David Zarzoso	Vicente Camp	
G_0053	Cap Can Llong	Comas-Pont arquitectes	Jordi Comas Mora Anna Pont Armengol	Adrià Goula	Piera	FINALISTA
G_0055	Can Roca	Forgas Arquitectes SLP	Joan Forgas Coll	Simon García	Piera	
G_0057	Serreta	Forgas Arquitectes	Joan Forgas Coll	Simon García	Piera	
G_0058	Continuidad		Sergio Mota De La Hoz Liangliang Chen	Fernando Alda	Refractarios Andalucía	
G_0059	Campus	Magén Arquitectos	Jaime Magén Pardo Francisco Javier Magén Pardo	Rubén P. Bescós	Malpesa	Seleccionada para web
G_0063	Caligae Vestigivm	Fernando Cobos Estudio de Arquitectura	Fernando Cobos Guerra	Fernando Cobos Estudio de Arquitectura	Valera	

Grupo	Lema	Empresa	Arquitecto/s	Fotógrafos	Fabricante Ladrillo	Fallo del Jurado
G_0064	Arcoiris		Rosa Maria Palacios Garrido	Juan Carlos Lagares	Palautec	
G_0066	Gasteiz Antzokia		Javier Bárcena Luís Martín Zufiaur	Pedro Pegenaute	Rusticos La Mancha	
G_0068	Entrepinares		Andres Manuel Mateo Fernandez	Jesus Chacon	Malpesa	
G_0072	Fórum	Matos Castillo	Beatriz Matos Castaño Alberto Martínez Castillo	Ana Martínez: Fotos nº 1 a 8; Alberto Martínez: Foto nº 9; Francisco Rodríguez: Foto nº 10	Malpesa	
G_0077	E4		Ferran Ventura Blanch Juan Gavilanes Veláz De Medrano	Fernando Alda	La Paloma	
G_0078	Residencia Universitaria Vita en Poblenou 22@	JPAM City Makers + AVA Studio + Masala	Samuel Llovet Montardit Jorge Perea Solano Amado Martín Padilla Miguel Ángel Sala Mateus Cristian Naudin Bolibar Ana Gallardo Torrededía Alejandra Carreras Piera	José Hevia	La Paloma	
G_0085	Csem Can Vidalet	Alex Gallego Arquitectura	Alex Gallego Urbano	José Hevia	Covadonga	
G_0086	Tanatorio Àltima Sant Andreu – Nou Barris	Batlleiroig Arquitectura	Enric Batlle Durany Joan Roig Duran Albert Gil Margalef Helena Salvadó Giné Anna Lloret Papaseit	Del Rio Bani	Piera	
G_0087	Residencia Aparto Pallars Student en Barcelona	Batlleiroig Arquitectura	Batlleiroig Arquitectura	Oriol Gómez	La Paloma	
G_0088	Oficinas Badajoz 97 en Barcelona	Batlleiroig Arquitectura	Enric Batlle Durany Joan Roig Duran Albert Gil Margalef	Antonio Navarro Wijkmark	La Paloma	
G_0090	Doctor Calatayud	Cor Asoc	Jesús Olivares Casado Miguel Rodenas Mussons	David Frutos	La Paloma	

Grupo	Lema	Empresa	Arquitecto/s	Fotógrafos	Fabricante Ladrillo	Fallo del Jurado
G_0093	MILE	BCA (Blanch+Conca Arquitectura)	Albert Blanch Segarra	Mathius De Felipe / Roc Isern	La Bobila Palau - Almacelles	
			Oriol Roger Azemar			
G_0094	Rural- Contemporáneo		Pilar Diez Rodriguez	Pilar Diez	Rusticos La Mancha	
G_0099	OTE1908		Ekain Jiménez Valencia	César San Millán	Covadonga	
G_0102	Un lugar de La Mancha		Octavio Mayor Castillo	Octavio Mayor Castillo	Malpesa	
G_0105	La Nave		Jesús Perales Cañaveras	Marcela Grassi		

2. FUEGO Y ARCILLA



8. BELLAS ARTES



15. BARRO, AGUA Y FUEGO

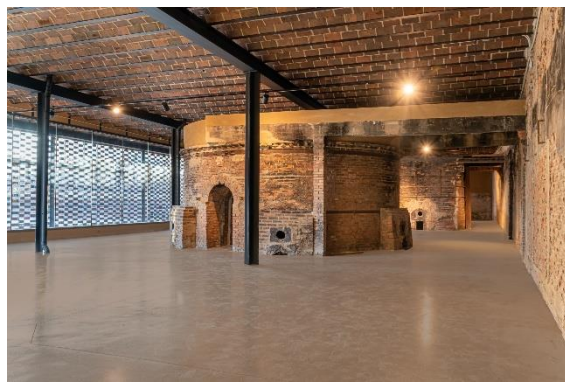
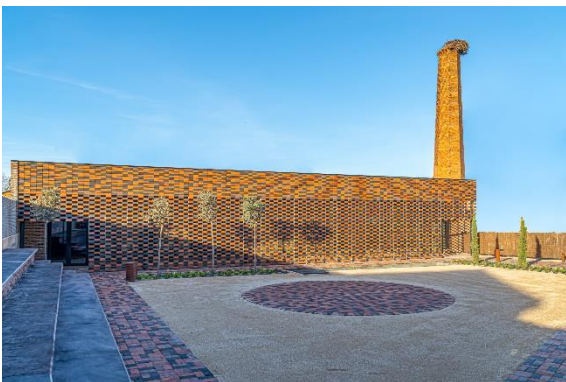

22. PILOTS



24. PASSEIG COMTE ÉGARA: FINALISTA

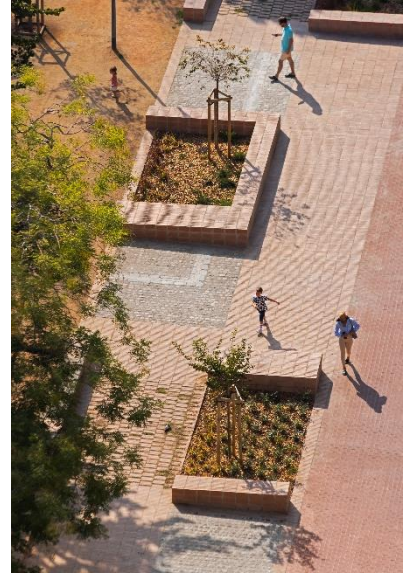

25. ESPACIO ROLDÁN. ACTIVANDO RESILIENCIA



30. SOTA L'OMBRA: FINALISTA



36. CAMPUS 5G



46. PORSUSEGURIDAD

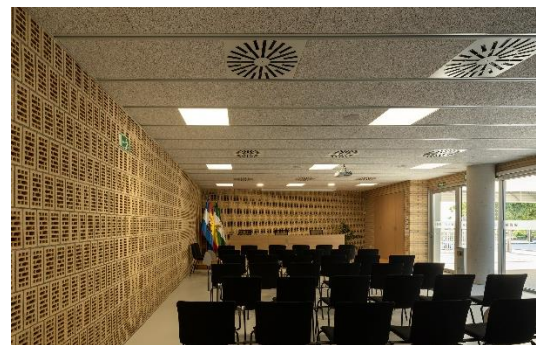
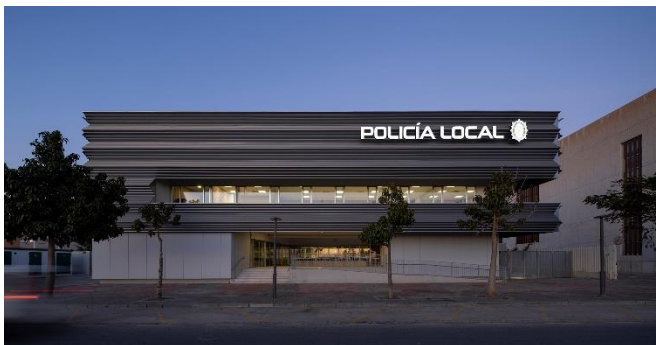

47. PORSUSERVICIO



48. ESCUELA DE ARTE DE VALLADOLID

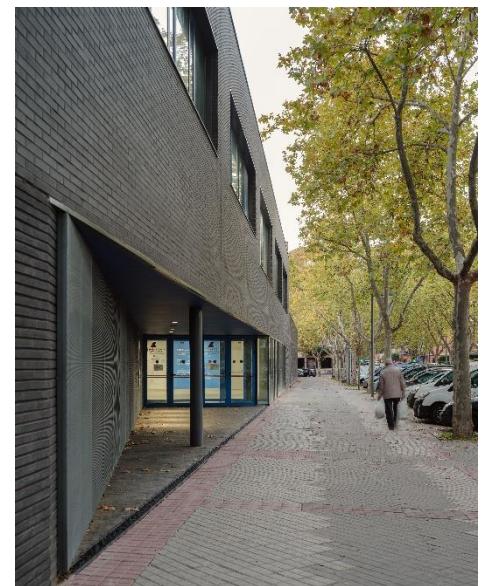

51. CENTRO DE ARTE HORTENSIA HERRERO



53. CAP CAN LLONG: FINALISTA



55. CAN ROCA

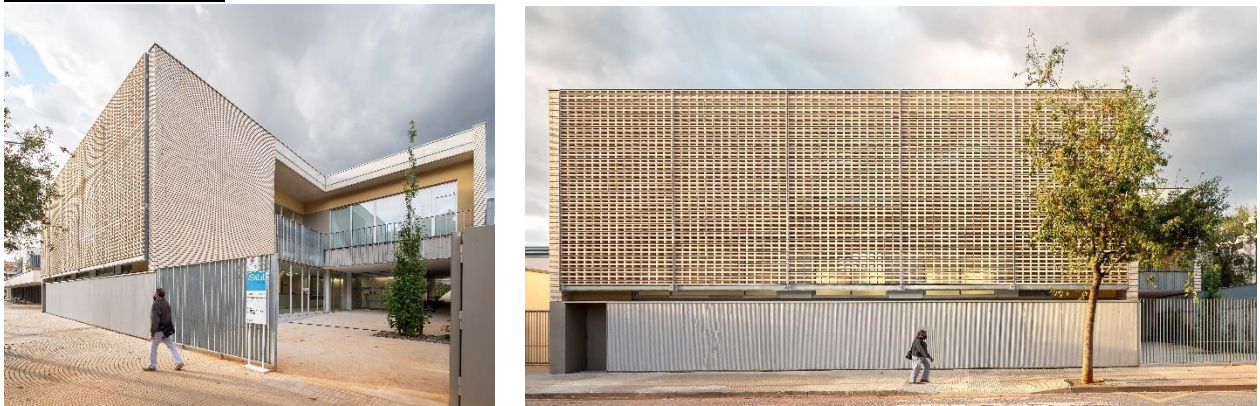

57. SERRETA



58. CONTINUIDAD



59. CAMPUS: SELECCIONADA PARA WEB



63. CALIGAE VESTIGIVM



64. ARCOIRIS



66. GASTEIZ ANTZOKIA



68. ENTREPINARES



72. FÓRUM



77. E4



78. RESIDENCIA UNIVERSITARIA VITA EN POBLENOU 22@



85. CSEM CAN VINDALET

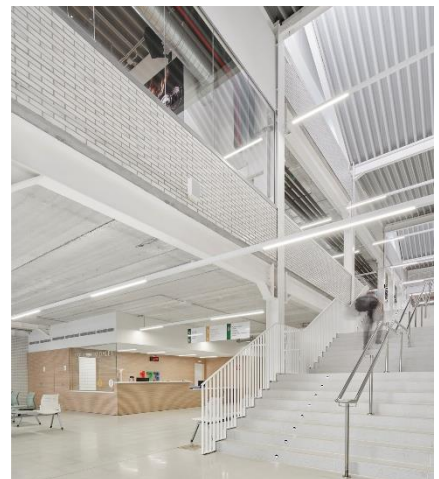

86. TANATORIO ÁLTIMA SANT ANDREU-NOU BARRIS



87. RESIDENCIA APARTO PALLARS STUDENT EN BARCELONA



88. OFICINAS BADAJOZ 97 EN BARCELONA

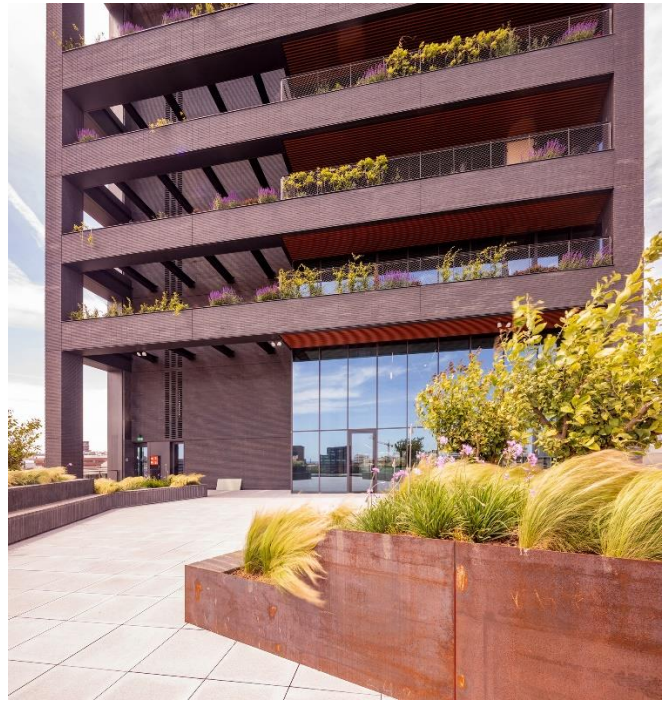

90. DOCTOR CALATAYUD



93. MILE



94. RURAL-CONTEMPORÁNEO



99. OTE1908

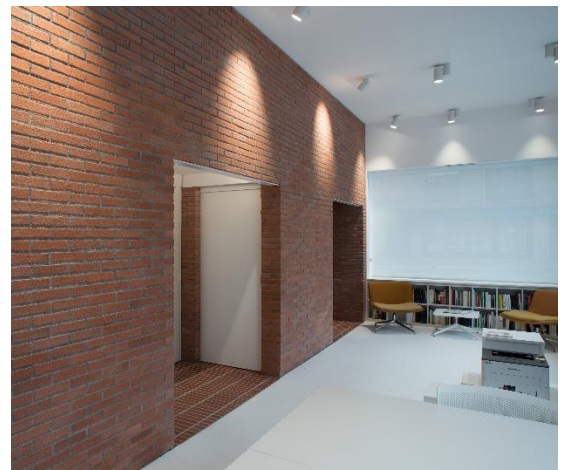

102. UN LUGAR DE LA MANCHA

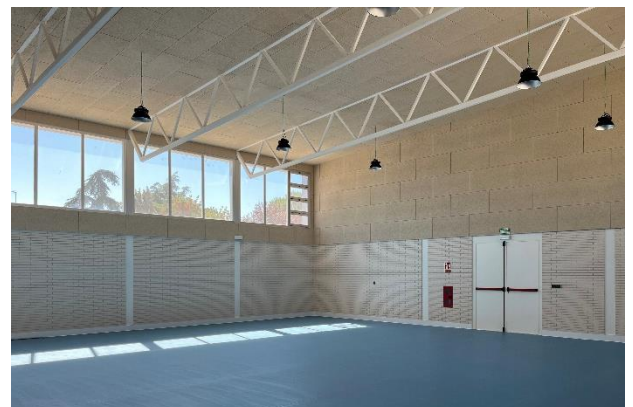

105. LA NAVE

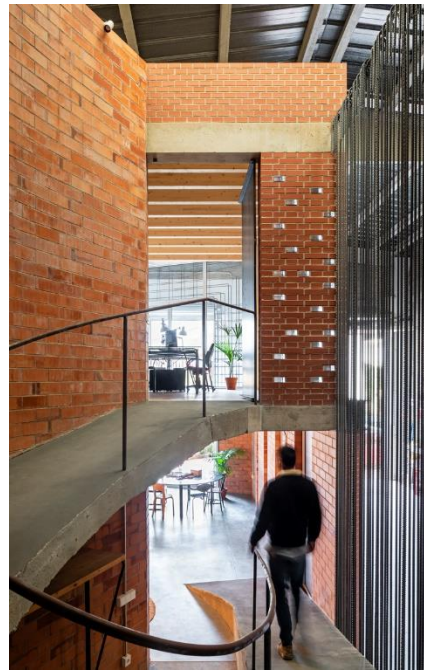

CATEGORÍAS OPCIONALES

SOSTENIBILIDAD

Grupo	Lema	Empresa	Arquitecto/s	Fotógrafos	Fabricante Ladrillo	Fallo Jurado
G_0010	Casa 1616	Harquitectes	Xavier Ros Majó David Lorente Ibáñez Josep Ricart Ulldemolins Roger Tudó Galí	Adrià Goula	Valera y Farreny	Seleccionada para web
G_0011	Casa 1721	Harquitectes	David Lorente Ibáñez Josep Ricart Ulldemolins Roger Tudó Galí Xavier Ros Majó	Adrià Goula	Valera	FINALISTA
G_0012	Casa GE	Alventosa Morell Arquitectes	Marc Alventosa Zaidín	Adrià Goula	Arcis	Seleccionada para web
G_0013	Casa CB	Alventosa Morell Arquitectes	Marc Alventosa Zaidín	Adrià Goula	Arcis	
G_0018	85 social		Daniel Del Rey Hernández Emilio Ontiveros De La Fuente Sergio Del Castillo Tello	Luzestudio Fotografía	La Paloma	
G_0021	BlackB_House	PAAS.puigcorbé arquitectes associats /MKBstudio	Joan Puigcorbé/ María K Hawkins. Arquitectos Puigcorbé Punzano	Jordi Miralles	La Paloma	
G_0024	Passeig Comte Ègara	08014 arquitectura	Adrià Guardiet Llotge Sandra Torres Molina	Pol Viladoms	Piera	FINALISTA
G_0034	Casa LA	Alventosa Morell Arquitectes	Marc Alventosa Zaidín	Adrià Goula	Arcis	
G_0042	Casa Lido		Jesús Pastor Muñoz	Jesús Pastor Muñoz	La Paloma	
G_0052	Pignatelli: elegancia, vanguardia y practicidad	Ingennus	Ferran Calzada Montolio	Marcos Crespo	Malpesa	
G_0056	Social Atrium	Peris Toral Arquitectes - Eletresjota UTE	Marta Peris Jose Toral Jaime Pastor	José Hevia	Piera	FINALISTA

Grupo	Lema	Empresa	Arquitecto/s	Fotógrafos	Fabricante Ladrillo	Fallo Jurado
G_0059	Campus	Magén Arquitectos	Jaime Magén Pardo	Rubén P. Bescós	Malpesa	
			Francisco Javier Magén Pardo			
G_0077	E4		Ferran Ventura Blanch	Fernando Alda	La Paloma	
			Juan Gavilanes Velázquez De Medrano			
G_0093	MILE	BCA (Blanch+Conca Arquitectura)	Albert Blanch Segarra	Mathius De Felipe / Roc Isern	La Bobila Palau - Almacelles	
			Oriol Roger Azemar			
G_0094	Rural- Contemporáneo		Pilar Diez Rodriguez	Pilar Diez	Rusticos La Mancha	
G_0098	Casa Regoufe	Arrokabe Arquitectos	Iván Andrés Quintela	Luis Díaz Díaz	La Paloma	
			Óscar Andrés Quintela			

10. CASA 1616: SELECCIONADA PARA WEB



11. CASA 1721: FINALISTA



12. CASA GE: SELECCIONADA PARA WEB



13. CASA CB

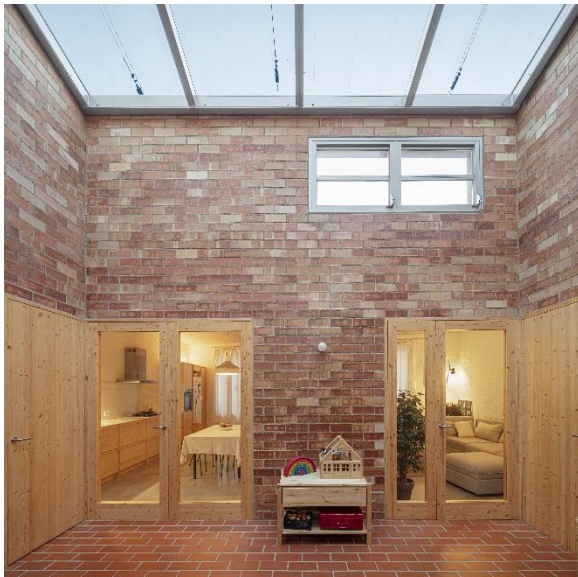

18. 85 SOCIAL



21. BLACKB HOUSE

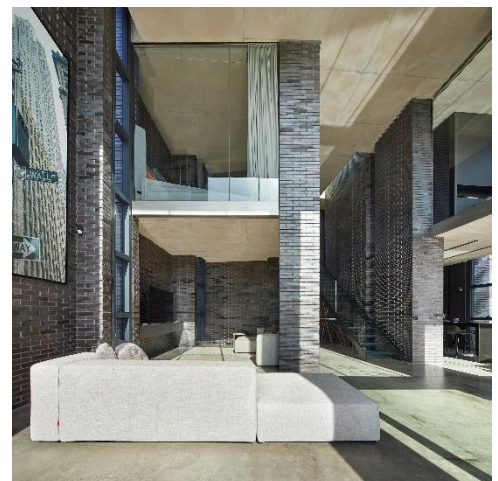

24. PASSEIG COMTE ÉGARA: FINALISTA



34. CASA LA



42. CASA LIDO



52. PIGNATELLI ELEGANCIA, VANGUARDIA Y PRACTICIDAD

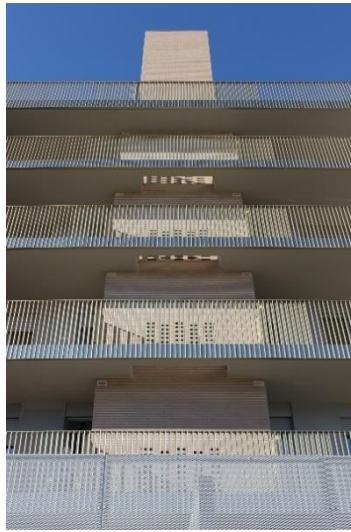

56. SOCIAL ATRIUM: FINALISTA



59. CAMPUS



77. E4



93. MILE



94. RURAL-CONTEMPORÁNEO



98. CASA REGOUFE



INDUSTRIALIZACIÓN

Grupo	Lema	Empresa	Arquitecto/s	Fotógrafos	Fabricante Ladrillo	Fallo Jurado
G_0015	Barro, Agua y Fuego	Servicios de ingeniería y arquitectura, INARSA	Luis De Miguel Najarro	Valle Pascual Acevedo	Piera	FINALISTA
G_0020	Casa Farol	Muka Arquitectura	Moisés Royo Márquez	Javier Callejas	La Escandella	FINALISTA
G_0025	Espacio Roldán. Activando Resiliencia		José María López Martínez	Pedro Noguera	Malpesa y Piera	
			Edith Aroca Vicente			
G_0072	Fórum	Matos Castillo	Beatriz Matos Castaño	Ana Martínez Matos: Fotografías Nº 1, 2, 3, 4, 5, 6, 7, 8; Alberto Martínez Castillo: Fotografía Nº 9; Francisco Rodríguez:Fotografía Nº 10	Malpesa	FINALISTA
			Alberto Martínez Castillo			

15. BARRO, AGUA Y FUEGO: FINALISTA



20. CASA FAROL: FINALISTA

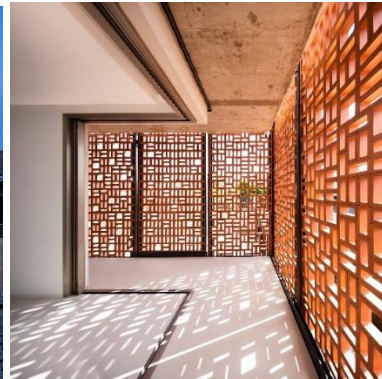

25. ESPACIO ROLDÁN. ACTIVANDO RESILIENCIA



72. FÓRUM: FINALISTA



NO CUMPLEN LAS BASES

Grupo	Lema	Empresa	Arquitecto/s	Fotógrafos	Fabricante Ladrillo	Comentarios
G_0004	54 Viviendas de Protección Pública en Inca	Fortuny - Alventosa Morell Arquitectes UTE	Joan J Fortuny Giró	José Hevia	Ladrillerías Mallorquinas	Fabricante ladrillo: Si es socio de Hispalyt, pero no fabrica ladrillo cara vista. Es ladrillo/bloque para revestir.
G_0031	Casa Buhardilla	LAH arquitectura	José Luis Concha Jerónimo	Javier Orive	Ladrillos Suspiro del Moro	Fabricante ladrillo: No es socio de Hispalyt.
G_0060	Casa Dosmurs	D311STUDIO	Benjamin Iborra Wicskteed	Maxime Delvaux	Cerámica Farreny	Fabricante ladrillo: Si es socio de Hispalyt, pero no fabrica ladrillo cara vista. Es ladrillo/bloque para revestir.
G_0062	Casa Celosía	IP Arquitectos	Isaac Peral Codina	Alicia Aguilera De Terán / David Frutos	Cerámica Sampedro	Fabricante ladrillo: Si es socio de Hispalyt, pero no fabrica ladrillo cara vista. Es ladrillo/bloque para revestir.
G_0069	En Batería	Nora Arquitectura	Marina Munar	Ricard López	Ladrillerías Mallorquinas	Fabricante ladrillo: Si es socio de Hispalyt, pero no fabrica ladrillo cara vista. Es ladrillo/bloque para revestir.
			Rafel Capó			
			Pau Del Campo			
			Luca Lliteras			
G_0079	Estenosis	Vora arquitectura	Pere Buil Castells	Adrià Goula	Cerámica La Coma	Fabricante ladrillo: Si es socio de Hispalyt, pero no fabrica ladrillo cara vista. Es ladrillo/bloque para revestir.
			Toni Riba Galí			
G_0080	Casa para Elena y Mario	Atelier Atlántico	Mario Galiana Liras	Luis Asin	Cerámica Sampedro	Fabricante ladrillo: Si es socio de Hispalyt, pero no fabrica ladrillo cara vista. Es ladrillo/bloque para revestir.
			Germán Müller Calace			
G_0082	Casa A		Andrea Gimeno Sánchez	Germán Cabo	Cerámica La Coma / Solucions, Benesol	Fabricante ladrillo: Si es socio de Hispalyt, pero no fabrica ladrillo cara vista. Es ladrillo/bloque para revestir.
			Josep Vicent Lluch Díaz			
			Lluís J. Liñán			
G_0084	Casal Diagonal		Alex Gallego Urbano	José Hevia	Ferrés	Ferrés indica que la celosía sea suya. Se pide al arquitecto la ficha del marcado CE, pero a día de hoy no la han aportado
G_0095	Torre de bomberos en la Vall d'Hebron	Carles Enrich Studio	Carles Enrich Giménez	Adrià Goula	Cerámica La Coma	Fabricante ladrillo: Si es socio de Hispalyt, pero no fabrica ladrillo cara vista. Es ladrillo/bloque para revestir.

4. 54 VIVIENDAS DE PROTECCIÓN PÚBLICA EN INCA



31. CASA BUHARDILLA



60. CASA DOSMURS



62. CASA CELOSÍA



69. EN BATERÍA



79. ESTENOSIS



80. CASA PARA ELENA Y MARIO



82. CASA A



84. CASA DIAGONAL

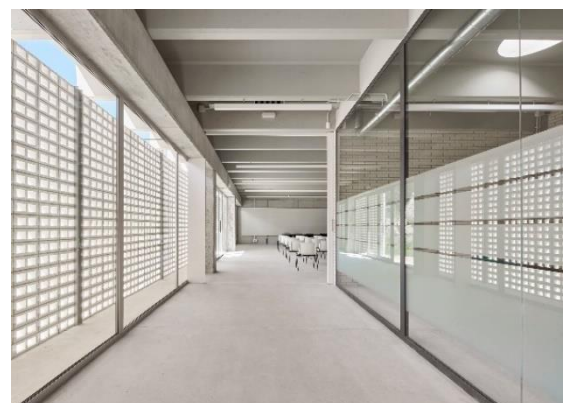

95. TORRE DE BOMBEROS EN LA VALL D'HEBRON

