



Premios de Arquitectura
Hispalyt

Resumen obras recibidas

Premio Arquitectura Ladrillo 2019 - 2021

Versión 21.02.2022

INDICE

Categoría: VIVIENDA UNIFAMILIAR.....	26
Categoría: VIVIENDA COLECTIVA	13
Categoría: NO RESIDENCIAL	36
NO CUMPLEN LAS BASES.....	53

Categoría: VIVIENDA UNIFAMILIAR

Nº	Grupo	Lema	Empresa	Arquitecto/s	Fotógrafo/s	Fabricante ladrillo	Fallo Jurado
1	G_0005	URDIMBRE		Pedro Antonio Díaz Guirado	Damián Guirado Escámez y Pedro Antonio Díaz Guirado	RLM	
2	G_0018	PUNTA DEL SANTO		Francisco Moreno Martínez	Juanan Barros	Malpesa	
3	G_0019	ISAJO		Jorge Serrano De La Torre	Celia Zorzo	La Paloma	
				Ignacio Rejos Urbina			
				Alicia Espinosa Polanco			
4	G_0030	MARGARITA	Sebastián Arquitectos	Sergio Sebastián Franco	Iñaki Bergera, Sebastián Arquitectos.	La Paloma	Seleccionada para web
5	G_0032	UN SOMBRERO NUEVO PARA UNA CASA VIEJA	BAILORULL Add	Manuel Bailo Esteve	José Hevia	Piera	
6	G_0042	INTEGRAR, CONECTAR, LLENO Y VACÍO	Guillem Carrera Arquitecte	Guillem Carrera Rey	Adrià Goula	Piera	Seleccionada para web
7	G_0043	ÁGORA		Ricardo Dàries Gallego	Germán Cabo	Malpesa	
8	G_0046	TERRACOTA		Xavier Esparó Enrique	Lia Marrugat Torralladona	Piera	
9	G_0050	CASA ELEVEN		Juan Carlos Navarro Pérez Pérez	Álvaro Viera Rodríguez	Mora	
10	G_0067	VOLÚMENES PASANTES	Nil Brullet Arquitectura	Nil Brullet Francí	Andrés Flajszer	Piera	
11	G_0069	TRIANGULACIONES	Nil Brullet Arquitectura	Nil Brullet Francí	Andrés Flajszer	Piera	
12	G_0070	CASA SOBRE UN PATIO	Ayllón Paradela de Andrés Arquitectos	Javier de Andrés de Vicente	Miguel Fernández- Galiano Rodríguez	ICD	
				Verónica Paradela Pernas			
				Javier Alejo Hernández Ayllón			
13	G_0082	CASA SERGIO		José Joaquín Carazo Rodríguez	Jorge Peiró	Malpesa	
				Álvaro Hernández Máñez			
14	G_0084	DE UNA PIEZA		Roberto Lebrero López	Imagen Subliminal	La Paloma	
				Borja Gómez Martín			
15	G_0086	CASA 10X10	Sol89 Arquitectura	María González García	Fernando Alda	Malpesa	Premio
				Juanjo López de la Cruz			

Nº	Grupo	Lema	Empresa	Arquitecto/s	Fotógrafo/s	Fabricante ladrillo	Fallo Jurado
16	G_0089	CURIOSITY	Ooko Industria Arquitectura	Guillermo Gosalbo Guenet	Miguel Fernández-Galiano	Palau	
17	G_0105	CAL Y CANTO	Horma estudio de arquitectura	Nacho Juan Ferruses Clara Cantó Gago José Iborra Marcos	Mariela Apollonio	Piera	Seleccionada para web
18	G_0106	CASA RANGALI	Gomez y Atienza Arquitectos Asociados	Fernando Gómez Álamo	Fernando Gómez Álamo	Valera	
19	G_0114	CASA SB6	Mogas Arquitectes	Marc Mogas Bartomeu	José Hevia	Piera	Seleccionada para web
20	G_0117	EL NUEVO RURAL		David Robles Pedraza Arantxa Senosiain Armillas	David Robles Pedraza y Arantxa Senosiain Armillas	La Paloma	Seleccionada para web
21	G_0122	GINEBRÓ		Juan Carlos Manzaneda Traverso	Cristina Romagosa	Piera	
22	G_0124	CASA JA!	BIZNA Estudio	Pedro Torres García-Cantó Rocío García Peña	Imagen Subliminal	Valera	Seleccionada para web
23	G_0126	VIVA LA VEGA		Juan Antonio Serrano Garcia Paloma Baquero Masats	Fernando Alda	La Andaluza	Mención
24	G_0129	V45		Juan Carlos Manzaneda Traverso	Juan Carlos Manzaneda	Piera	
25	G_0133	QUE ENTRE LA LUZ		Angel Cerezo Cerezo Elisa Battilani Cerezo	Studio Tuli	Piera	
26	G_0145	CASA W32	Mogas Arquitectes	Marc Mogas Bartomeu	Pol Viladoms	Piera	

5. URDIMBRE



18. PUNTA DEL SANTO



19. ISAJO



30. MARGARITA
SELECCIONADA PARA WEB



32. UN SOMBRERO NUEVO PARA UNA CASA VIEJA



42. INTEGRAR, CONECTAR, LLENO Y VACÍO
SELECCIONADA PARA WEB



43. ÁGORA

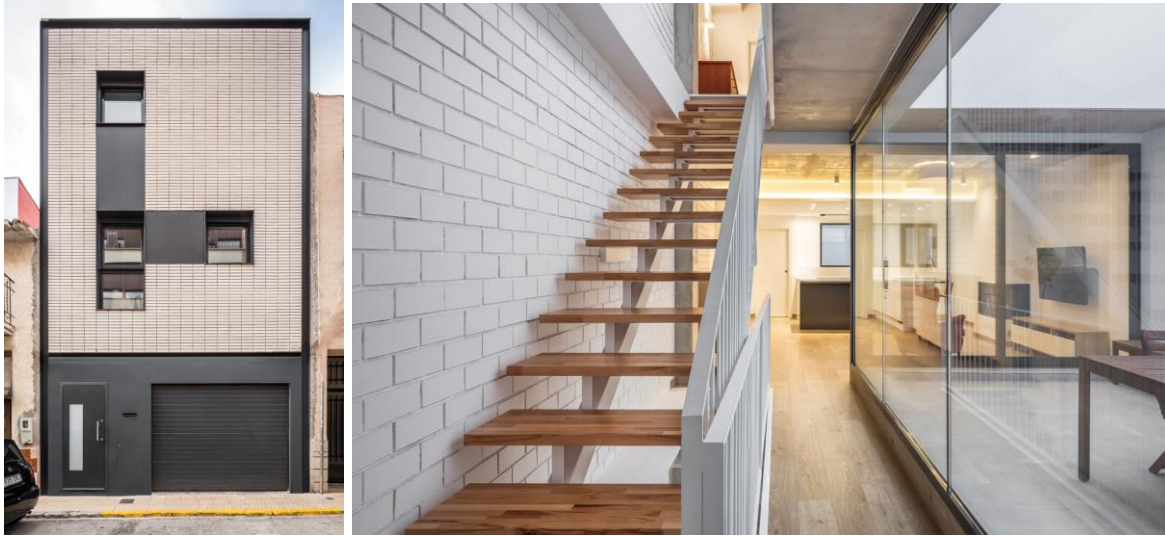

46. TERRACOTA



50. CASA ELEVEN



67. VOLÚMENES PASANTES



69. TRIANGULACIONES

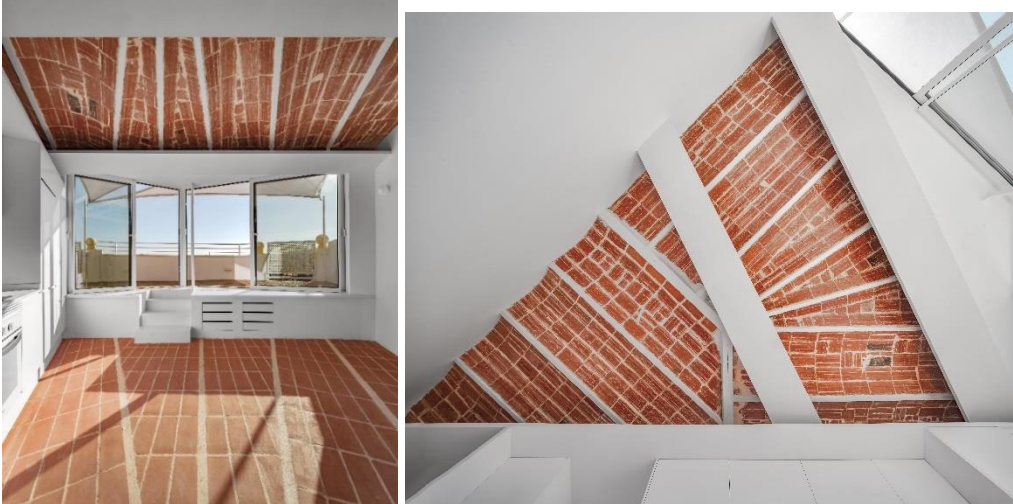

70. CASA SOBRE UN PATIO



82. CASA SERGIO



84. DE UNA PIEZA



86. CASA 10X10 PREMIO





89. CURIOSITY



105. CAL Y CANTO **SELECCIONADA PARA WEB**



106. CASA RANGALI



114. CASA SB6

SELECCIONADA PARA WEB



117. EL NUEVO RURAL

SELECCIONADA PARA WEB



122. GINEBRÓ



124. CASA JA!

SELECCIONADA PARA WEB



126. VIVA LA VEGA

MENCIÓN

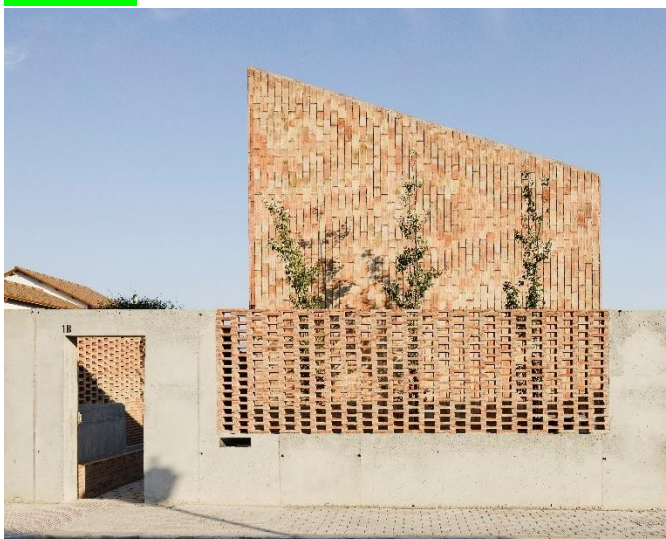

129. V45



133. QUE ENTRE LA LUZ



145. CASA W32

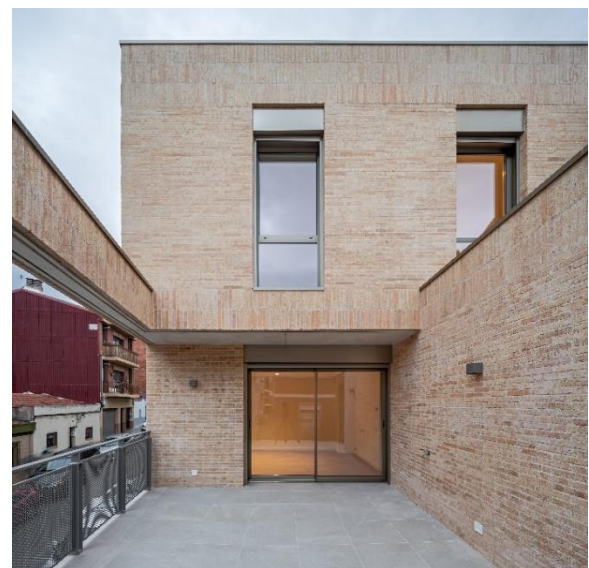

Categoría: VIVIENDA COLECTIVA

Nº	Grupo	Lema	Empresa	Arquitecto/s	Fotógrafo/s	Fabricante ladrillo	Fallo Jurado
1	G_0009	RESIDENCIAL AMÉRICA	Alberich-Rodríguez Arquitectos	Emilio Rodríguez Jiménez Raimundo Alberich Cid Carlos Alberich Lanzos	Carlos Alberich Lanzos	Mora	
2	G_0016	CA L'ALEGRE		Víctor Bergnes de las Casas Gabarró	Salva López y Eugeni Pons	Piera + Las Losas	Seleccionada para web
3	G_0022	LA GARENA	Cano y Escario Arquitectura	Benjamín Cano Domínguez	Álvaro Viera	La Paloma	
4	G_0023	HERENCIAS SENTIDAS	DG Arquitectura Habitable	Pedro Apaolaza Martínez De Musitu Andrés Tabera Roldán Marta García Alonso Elena Chávarri Burguete Miguel Ángel Díaz Iturriaga	Andrés Tabera Roldán	Malpesa	
5	G_0035	LIMITES BLANCOS		Noelia Martínez Rodríguez Edgar Robledo García Ignacio Cobo Ugarte	Mr2arquitectos	Covadonga	
6	G_0036	DE ARCILLA Y ORO	Gabriel Verd + Buró4	Gabriel Verd + Buró4 Verd Gallego	Jesús Granada	La Paloma	
7	G_0037	ROJO VALIENTE, IDEAL PARA DESLUMBRARTE	Prolugarfer	Ana María García Estudillo	Luis Gerardo Gallego Reyes	La Paloma	
8	G_0040	PATIO	G34 Arquitectos	Israel Belloso Garrido Ignacio Marqués Martínez Javier Mochales Soto Carmen Hernández Sánchez	Ignacio Marqués Martínez	La Paloma	
9	G_0041	ODA A LA TERRAZA	Odavoz	Iker Ortiz de Zárate Fernández de Aránguiz Julián Velasco Prieto	Varios	La Paloma	
10	G_0045	CONTRASTES	Area 2000 Urbanismo Y Edificación	Julio Fernando Fernández-Aguayo Sánchez-Caballero	José Ignacio Palau Rodríguez	Palau	
11	G_0052	100 VIVIENDAS EN TORREJÓN DE ARDOZ	Burgos & Garrido Arquitectos	Francisco Burgos Ruiz Ginés Garrido Colmenero	Imagen Subliminal	Covadonga	Seleccionada para web

Nº	Grupo	Lema	Empresa	Arquitecto/s	Fotógrafo/s	Fabricante ladrillo	Fallo Jurado
12	G_0055	MARAGALL310		Víctor Bergnes de las Casas Gabarró	Eugeni Pons	Piera	Seleccionada para web
13	G_0057	AVDA DE LEVANTE 240		José Ignacio García Herrera	José Ignacio García Herrera	La Paloma	
14	G_0059	ESPRONCEDA	Office Of Architecture In Barcelona	Xavier Martí Galí	Joan Guillamat	La Paloma	Seleccionada para web
15	G_0064	EL FRONTAL DE LA RIBERA	Pryconsa	Javier Domínguez Jorge Calvo Roberto Tapia	Pryconsa	Malpesa	
16	G_0065	LADRILLOS EN EL CIELO	Pryconsa	Javier Domínguez Roberto Tapia Jorge Calvo	Pryconsa	Mora	
17	G_0066	VISTAS IN & OUT	Cano&Escario Arquitectura	Diego Escario Travesedo Benjamín Cano	Pryconsa	Malpesa	
18	G_0072	CELOSIA HABITADA	Peris-Toral Arquitectes	Marta Peris Eugenio José Manuel Toral Fernández Jaime Pastor Sánchez	José Hevia	Piera	Mención 800 €
19	G_0073	CIUDAD EN VERTICAL	Lips Arquitectos	Miguel Ángel Sánchez García Eduardo Pérez Gómez	Javier Callejas	La Paloma	Seleccionada para web
20	G_0078	HERMES	DPYA Arquitectura	DPYA Arquitectura	Javier Orive	Mora y Malpesa	
21	G_0085	BV121	Javier Casado Arquitectos	Francisco Javier Casado Terán	Luis Cerdeira	La Paloma	
22	G_0087	GARENA	Solano & Catalán Arquitectos	Miguel Solano Gallego	Javier Callejas	Malpesa	
23	G_0090	DEVESA	B Mes R 29 Arquitectes	Xavier Rodríguez Padilla	Fernando Alda	Piera	Seleccionada para web
24	G_0091	ALDEKONE	Arkitektura Eta Hirigintza Bulegoa	Iñaki Peña Gallano	43º North Arquitectura & Urbanismo	La Paloma	
25	G_0095	BON...BON	GP17 Arquitectura	Luis Picazo Escobar	Palautec	Palau	
26	G_0097	DEL BLOQUE A LA TORRE	Solano & Catalán Arquitectos	Miguel Solano Gallego	Javier Callejas	Malpesa	
27	G_0098	ESTRATOS DE NIEVE Y URANO	E.Bardaji y Asociados Arquitectos	Enrique Bardají Álvarez	Miguel Ángel García Manzano	Mora	

Nº	Grupo	Lema	Empresa	Arquitecto/s	Fotógrafo/s	Fabricante ladrillo	Fallo Jurado
28	G_0099	TASSO	Nomos (Entrepyo)	Ophélie Herranz Lespagnol Paul Galindo Pastre	Ricardo Loureiro	Covadonga	Seleccionada para web
29	G_0102	MAGNOLIA	Mytaki Arquitectura y Diseño	Luis María Villar Pérez Luis M. Bravo-Villasante Kirschberg Alberto Cobos Álvarez David Camilo De Las Heras Manuel Godoy Román Luis María Villar Pérez	Juanan Barros	Malpesa	
30	G_0104	STYLE 2	Estudio 2 Arquitectura Jak	Pedro Pedrero Ruiz	Estudio 2 Arquitectura Jak	Palau	
31	G_0109	LADRILLO INTEGRADO		Pedro Pelluz Fernandez	Pedro Pelluz Fernández	Mora	
32	G_0110	A TU AIRE		Belén Vico López	Belén Vico López	Palau	
33	G_0112	SIMETRÍA ASIMÉTRICA	Solano & Catalán Arquitectos	Miguel Solano Gallego	Javier Callejas	Malpesa	
34	G_0115	LA CALLE, LA CASA Y EL PATIO	Factor(la) Arquitectura y Urbanismo	Miguel Ángel Rojas Rodríguez	Metrovacesa	La Paloma	
35	G_0119	SUPERPOSICIÓN ESTÉTICA		Ingennus Arquitectura	Marie Natalie	Mora	
36	G_0120	DOMUS DEMAIN	Raum 4142 Architecture Office	Enrique Zarzo Martínez Ángela Cardiel Casado	Alejandro Gómez Vives	Malpesa	
37	G_0121	PATIOS	Raum 4142 Architecture Office	Ángela Cardiel Casado Enrique Zarzo Martínez	Alejandro Gómez Vives	La Paloma	
38	G_0123	KRASNI	Onl arquitectura	Javier Vilaregut Comellas Txema Onzain Barcena Joan Noguè Arbusà Félix López Gutierrez	José Sánchez Masterton	Piera	
39	G_0125	MIRADAS AL MAR	J2 De Simón y Cuerva Arquitectos	Francisco Javier de Simón Bañón José Antonio Cuerva Gallardo Javier Puertas Garrido	Hani Photography	La Paloma	
40	G_0127	BLANCO Y NEGRO		Ingennus Arquitectura	Laura Bersabé	Mora	
41	G_0128	LOSABEDULES	Julio Coloma Bernabeu	Julio Coloma Bernabeu	Julio Coloma Bernabeu	Mora	
42	G_0130	YELLOW		Ingennus Arquitectura	Laura Bersabé e Ignacio Bergera	La Paloma	

Nº	Grupo	Lema	Empresa	Arquitecto/s	Fotógrafo/s	Fabricante ladrillo	Fallo Jurado
43	G_0134	EDIFICIO BPG	Goelin Arquitectos	Alejandro Sánchez Ortiz	Goelin Arquitectos	Mora	
44	G_0137	UNA HABITACIÓN CON VISTAS	Ruiz Barbarin Arquitectos	Antonio Ruiz Barbarin	Javier Callejas Sevilla	Mora	
45	G_0138	UNA EXPLORACION DE LO COTIDIANO	Aybar Mateos	Camila Aybar Rodríguez	Juan José Mateos	Mora	Seleccionada para web
				Juan José Mateos Bermejo			
46	G_0139	MELBOURNE	Morph Estudio	César Frías Enciso	Álvaro Viera	Palau	
47	G_0141	VIDAS CRUZADAS	Aybar Mateos	Camila Aybar Rodríguez	José Hevia	Mora	
				Juan José Mateos Bermejo			
48	G_0142	SABANERO	Morph Estudio	César Frías Enciso	Esaú Sánchez	La Paloma	
49	G_0143	PAISAJES APILADOS	Aybar Mateos	Camila Aybar Rodríguez	José Hevia	Mora	
				Juan José Mateos Bermejo			
50	G_0146	RINGO	MYCC Oficina De Arquitectura	María del Carmen Casajuana Benavente	Rubén Bescos	La Paloma	
				Beatriz Gómez Casares			
51	G_0147	ARISTA VISTA	Grupo Promar	Juan Manuel Jiménez Vera	Juan Manuel Jiménez Vera	Malpesa	
				Fernando Sarda Oliva			
52	G_0148	ARREL		Franc Fernández Eduardo	Andrés Flajszer	Covadonga	Seleccionada para web

9. RESIDENCIAL AMÉRICA



16. CA L'ALEGRE SELECCIONADA PARA WEB



22. LA GARENA



23. HERENCIAS SENTIDAS



35. LIMITES BLANCOS



36. DE ARCILLA Y ORO



37. ROJO VALIENTE, IDEAL PARA DESLUMBRARTE



40. PATIO

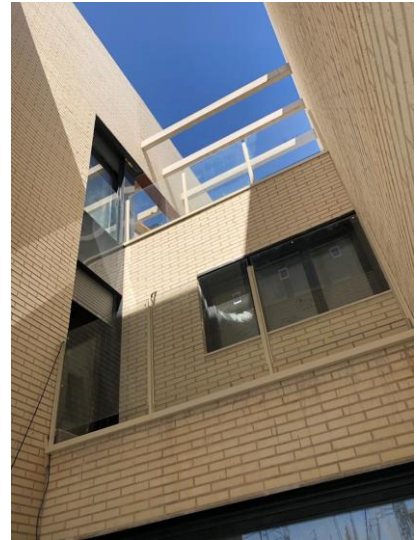

41. ODA A LA TERRAZA

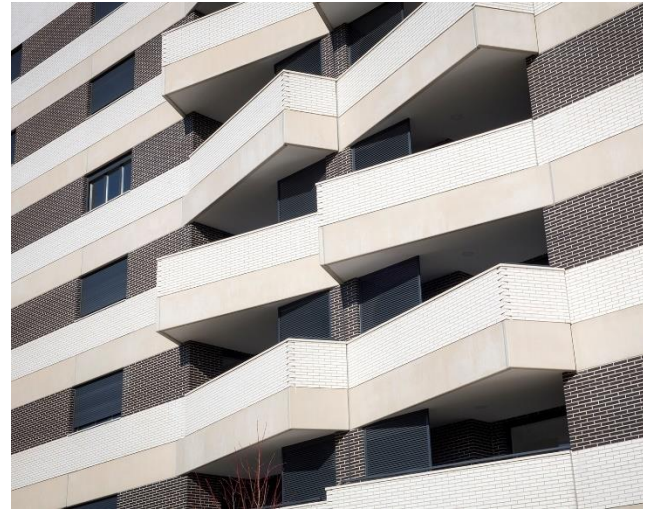

45. CONTRASTES



52. 100 VIVIENDAS EN TORREJÓN DE ARDOZ

SELECCIONADA PARA WEB



55. MARAGALL310

SELECCIONADA PARA WEB



57. AVDA DE LEVANTE 240



59. ESPRONCEDA
SELECCIONADA PARA WEB



64. EL FRONTAL DE LA RIBERA



65. LADRILLOS EN EL CIELO

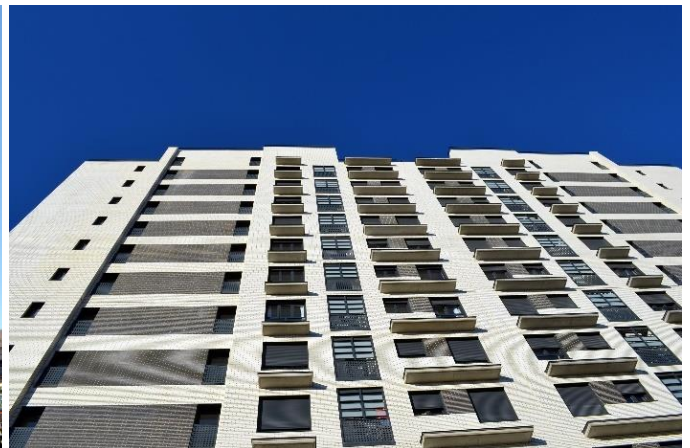

66. VISTAS IN & OUT



72. CELOSIA HABITADA MENCION



73. CIUDAD EN VERTICAL
SELECCIONADA PARA WEB

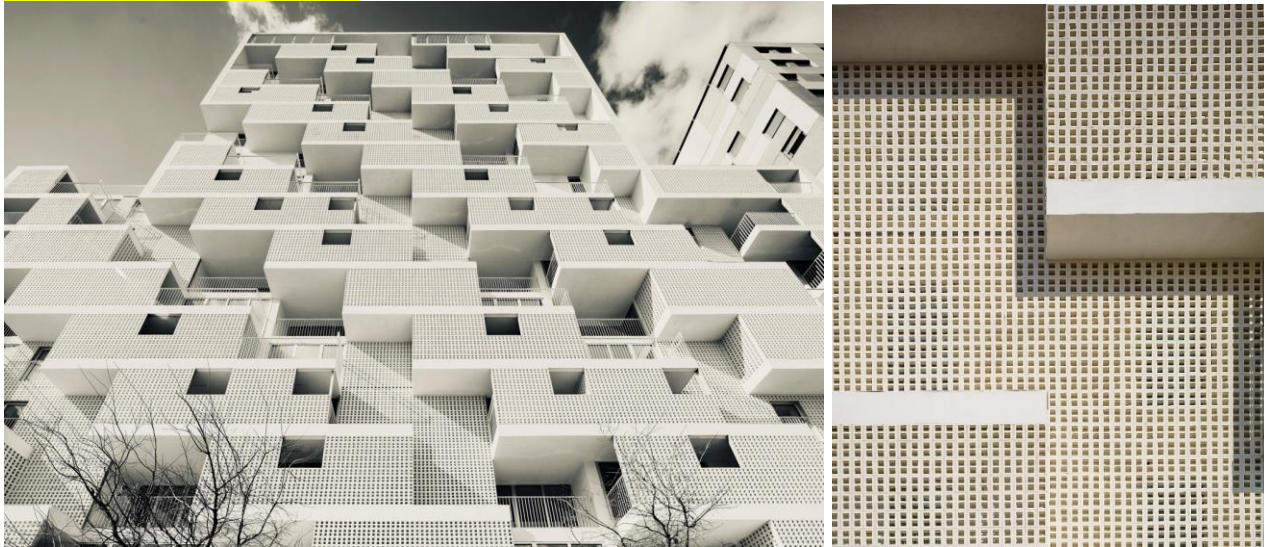

78. HERMES



85. BV121



87. GARENA



90. DEVESA

SELECCIONADA PARA WEB

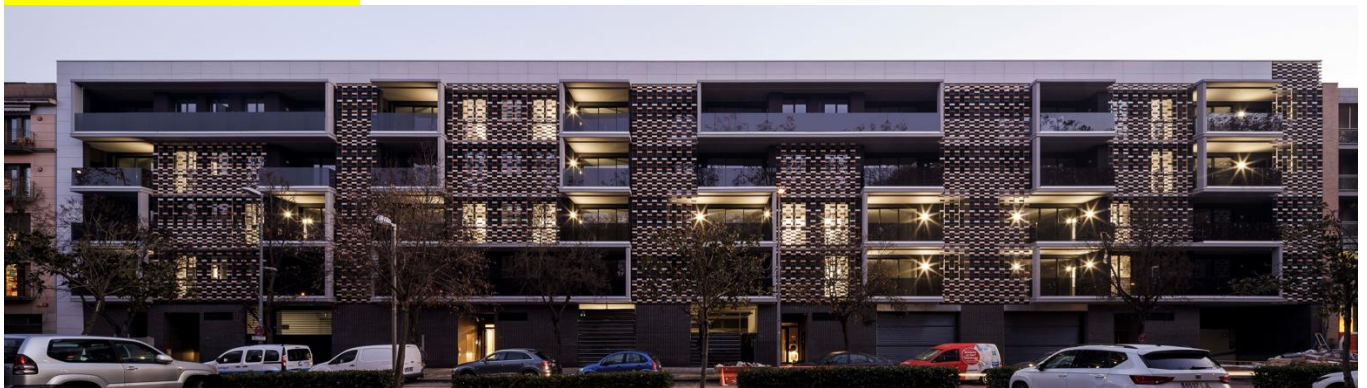

91. ALDEKONE



95. BON...BON



97. DEL BLOQUE A LA TORRE



98. ESTRATOS DE NIEVE Y URANO



99. TASSO

SELECCIONADA PARA WEB

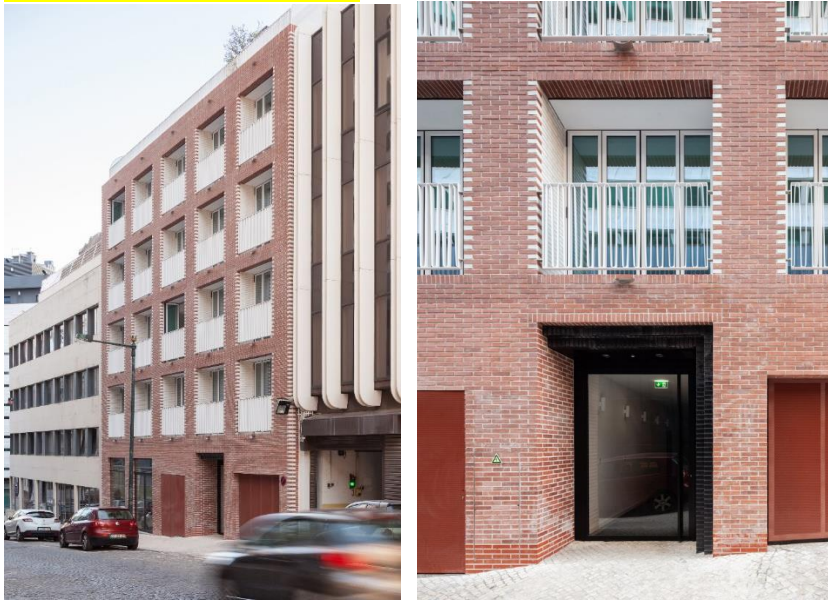

102. MAGNOLIA



104. STYLE 2

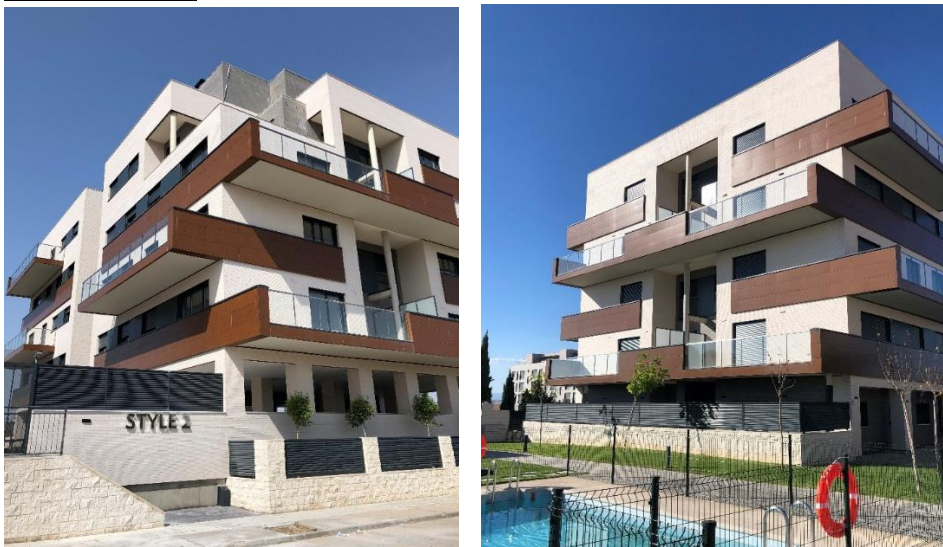

109. LADRILLO INTEGRADO



110. A TU AIRE



112. SIMETRÍA ASIMÉTRICA

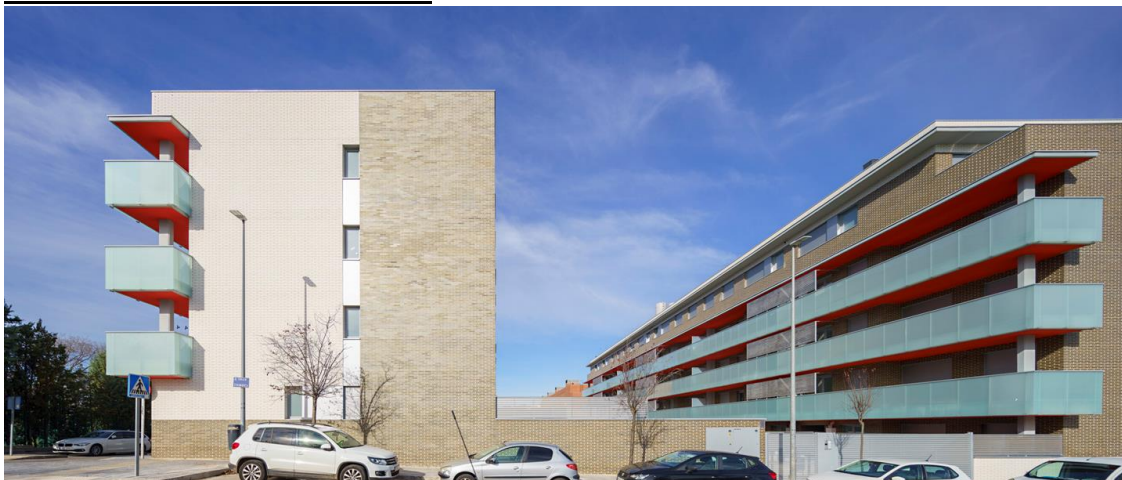

115. LA CALLE, LA CASA Y EL PATIO



119. SUPERPOSICIÓN ESTÉTICA



120. DOMUS DEMAIN

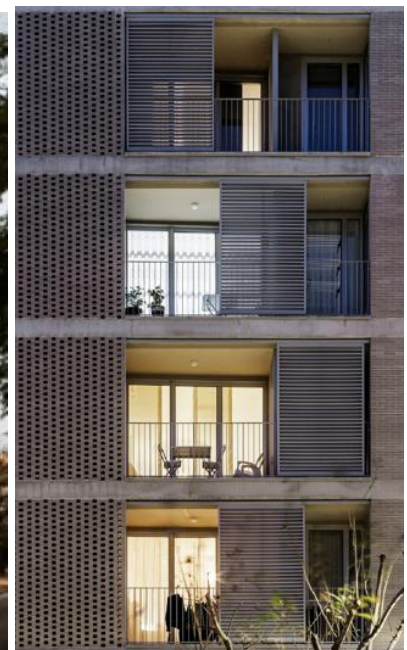

121. PATIOS



123. KRASNI



125. MIRADAS AL MAR



127. BLANCO Y NEGRO



128. LOSABEDULES



130. YELLOW



134. EDIFICIO BPG



137. UNA HABITACIÓN CON VISTAS



138. UNA EXPLORACION DE LO COTIDIANO
SELECCIONADA PARA WEB

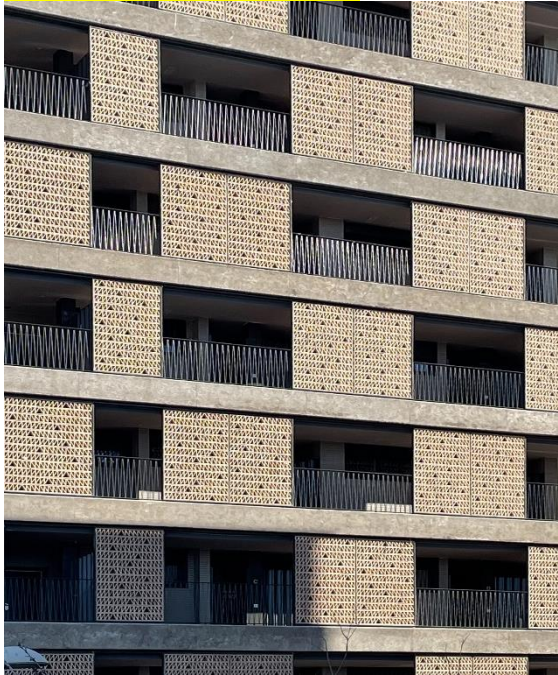

139. MELBOURNE



141. VIDAS CRUZADAS



142. SABANERO



143. PAISAJES APILADOS



146. RINGO



147. ARISTA VISTA



148. ARREL

SELECCIONADA PARA WEB

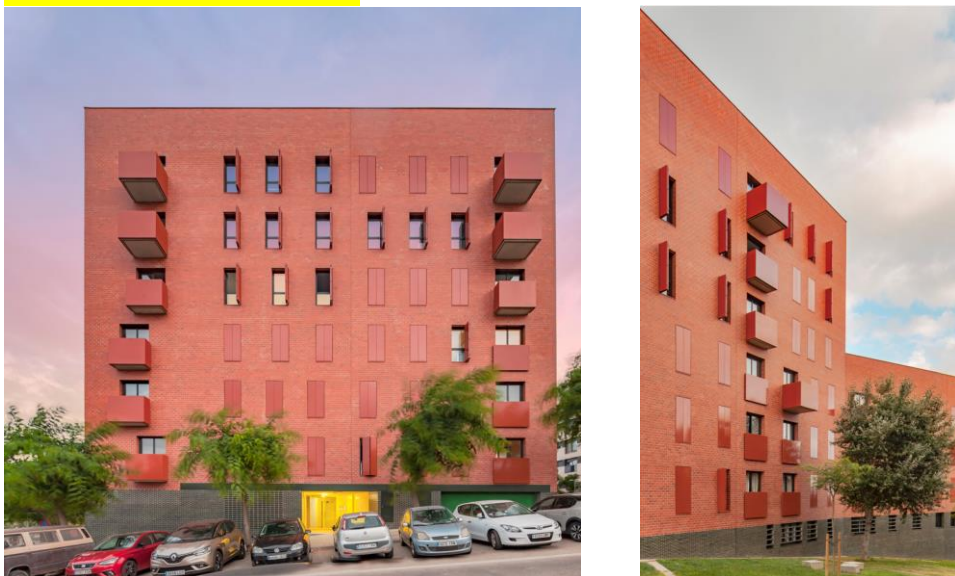

Categoría: NO RESIDENCIAL

Nº	Grupo	Lema	Empresa	Arquitecto/s	Fotógrafo/s	Fabricante ladrillo	Fallo Jurado
1	G_0006	PABELLÓN DE LADRILLO EN DOS TIEMPOS		Primitivo González	Montse Zamorano	La Paloma	Seleccionada para web
2	G_0007	LIENZO LAVAPIÉS	Tasvalor	José David Cámara Illana Fernando Borrego Díaz Jorge Gámir Fonseca	Clara Castañeda Albillos	ICD	
3	G_0017	DIEZ GRADOS	Autoridad Portuaria de la Bahía de Algeciras	Manuel Matoses Rebollo	Autoridad Portuaria de la Bahía de Algeciras	La Paloma	
4	G_0020	FILIUS		Emilio Sánchez Gil Fernando Sánchez Cuadrado Emilio Sánchez Cuadrado	Fernando Sánchez Cuadrado	La Paloma	
5	G_0021	SOBRE LLENOS Y VACÍOS	Garmendia Cordero Arquitectos	Carlos Garmendia Fernández Iñaki Tanco Hualde	Pedro Pegenaute	Covadonga	
CEIP	G_0024	AL-YAZIRA AL-HADRA LA ISLA VERDE		Antonio Palenzuela Navarro	Fernando Alda	La Paloma	
7	G_0025	ILLICATA	Magén Arquitectos	Jaime Magén Pardo Francisco Javier Magén Pardo	Rubén P. Bescós	Covadonga	Seleccionada para web
8	G_0026	RESPUESTACOVID	PMMT	Patricio Martínez González Maximià Torruella Castel Luis Miguel Gotor Navarra	Gael del Río y Luca Bani	Piera	Seleccionada para web
9	G_0027	VENTANAS	Garces- De Seta- Bonet Arquitectes	Jordi Garcés Brusés Jordi Garces Bruses	Adrià Goula	Piera + La Paloma	
10	G_0028	MÚSICA EN LA CALLE	Navarro Baldeweg Asociados	Juan Navarro Baldeweg Víctor Navarro Ríos	David Zarzoso y Luis Díaz Díaz	RLM	
11	G_0029	PASAJE	Estudi Nao	Francesc Puig Esteban Anna Fumadó Ciutat	Jordi Surroca	Piera	
12	G_0038	LA TORRE		Bernabad Arquitectura e Ingeniería	Iñaqui Bergera	Malpesa	

Nº	Grupo	Lema	Empresa	Arquitecto/s	Fotógrafo/s	Fabricante ladrillo	Fallo Jurado
13	G_0039	ALBUM	Warqs Oficina de Arquitectura	Mariano González Presencio José Javier Esparza Unsain	Jose Manuel Cutillas Medina	La Paloma	
14	G_0048	MISSION POSSIBLE - THE OPPORTUNITY PAVILION	AGI Architects	Joaquín Pérez-Goicoechea	Estudio Jesús Granada	Flexbrick	Seleccionada para web
15	G_0056	BLANCO		Julio Jesús Palomino Anguá Rafael Casas Mayoral	Drones Cóndor	Palau	
16	G_0060	AZUL COBALTO		Rosa María Palacios Garrido	Juanca Lagares	La Paloma	
17	G_0061	ESPACIO COMPACTO		Josep Cartró Boada Joan Miró Miret Jordi Galtés Rovira	Josep Cartró Boada	Piera	
18	G_0068	REHABILITACIÓN CAN LUNA	Nil Brullet Arquitectura	Nil Brullet Francí	Andrés Flajszer	Piera	Seleccionada para web
19	G_0074	CASA NEUTRALE	Estudio DIIR	Ricardo Fernández González Ignacio Navarro Soriano Iñigo Palazón del Pino David Meana González	David Zanzoso	Mora	Seleccionada para web
20	G_0077	VINYET	Nogué-Onzain-Lopez, Arquitectes	Félix López Gutiérrez	Félix López	Mora y Piera	
21	G_0080	LES ARTS	ERRE Arquitectura (Roig Marti Arquitectura)	José Javier Marti Cunquero	David Frutos	Malpesa	
22	G_0081	CAPILLA	BAAS	Jordi Badia Rodriguez	Gregori Civera	Piera	Seleccionada para web
23	G_0083	MIREM FERRO, VEIEM MAÓ		UTE Camp del Ferro Aia, Bb, Gg	UTE Camp Del Ferro, Héctor Milla, José Hevia y Simón García	Piera	Seleccionada para web
24	G_0092	CIRCUIT		Xavier Gracia Quilez	Simón García	Piera	Seleccionada para web
25	G_0093	IGUALALAND		David Tapias Monne Alex Gallego Urbano Gerard Puig Freixas Jordi Adell Roig	José Hevia	Covadonga	Seleccionada para web

Nº	Grupo	Lema	Empresa	Arquitecto/s	Fotógrafo/s	Fabricante ladrillo	Fallo Jurado
26	G_0094	1507	Harquitectes	Xavier Ros Majó	Jesús Granada y Adrià Goula	Valera	Mención
				David Lorente Ibáñez			
				Josep Ricart Ulldemolins			
				Roger Tudó Galí			
27	G_0096	BLANCO Y NEGRO		Gregorio Miguel Gil Muñiz	Gregorio Miguel Gil Muñiz	La Paloma	
				Nuria Alfonso Suaña			
28	G_0100	HAMPTON DAVID	Tash Taller Arquitectura Sánchez Horneros	Javier Tavera Tolmo	Tash Panamá	La Paloma	
29	G_0101	OBO	Jaam	Ander Marquet Ryan	Elker Azketa / Ander Marquet Ryan	La Paloma	
30	G_0103	CAJA DE SUEÑOS		Beatriz Matos Castaño	Ana Matos	Las Losas	
				Alberto Martínez Castillo			
				Néstor Montenegro Mateos			
				Toni Gelabert			
31	G_0107	SAN CARLOS	Gómez y Atienza Arquitectos Asociados	Julio Gómez Martín	Fernando Gómez Álamo	Valera	
32	G_0108	PASEO DE LA BOCA DE LA MINA EN REUS	Batlle i Roig Arquitectura	Enric Batlle Durany	Jordi Surroca	Piera	Seleccionada para web
				Joan Roig Duran			
				Iván Sánchez Fabra			
				Mario Súñer Díaz			
33	G_0113	INTERÉS INTERIOR	Ruiz Barbarin Arquitectos	Antonio Ruiz Barbarin	Imagen Subliminal	Valera	
34	G_0116	CHIQUITO FEST	Rstarquitectura	Ernesto Reiner Aranda	Clara Larrea	La Paloma	
				Inmaculada Sanz Laguna			
				Tomas Jorge López Rituerto			
35	G_0131	HUMANIZAR	Estudio Novo + Marrero Arquitectura E Interior	José Luis Novo Gómez	Fco David Rodríguez Benítez	Malpesa	
36	G_0132	LADRILLO, CURVA Y LUZ	Estudio JSDALP	Javier Jiménez Sánchez-Dalp	Rafaela Rodríguez	Malpesa	
37	G_0140	21[BRICKS]	Morph Estudio	César Frías Enciso	Álvaro Viera	La Paloma	
38	G_0144	VEN, SIEMPRE VEN		Jaime Arroyo Fajardo	Propio	La Paloma	
				Ambrosio Arroyo Garcia			

6. PABELLÓN DE LADRILLO EN DOS TIEMPOS

SELECCIONADA PARA WEB



7. LIENZO LAVAPIÉS



17. DIEZ GRADOS

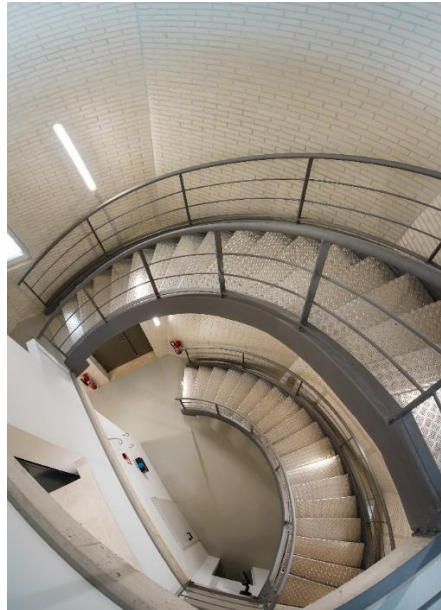

20 FILIUS



21. SOBRE LLENOS Y VACÍOS

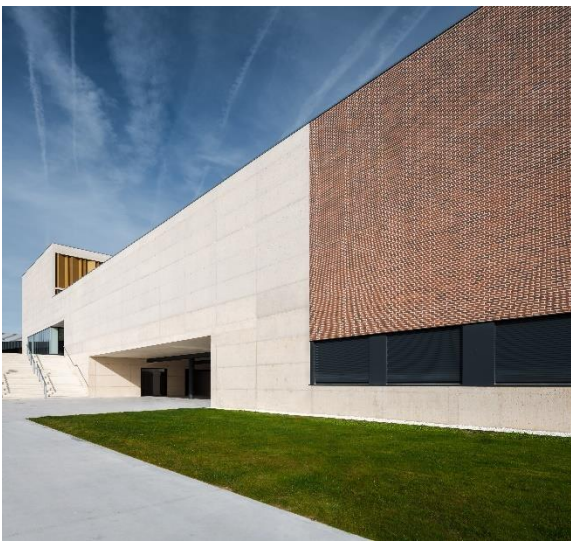

24. AL-YAZIRA AL-HADRA LA ISLA VERDE

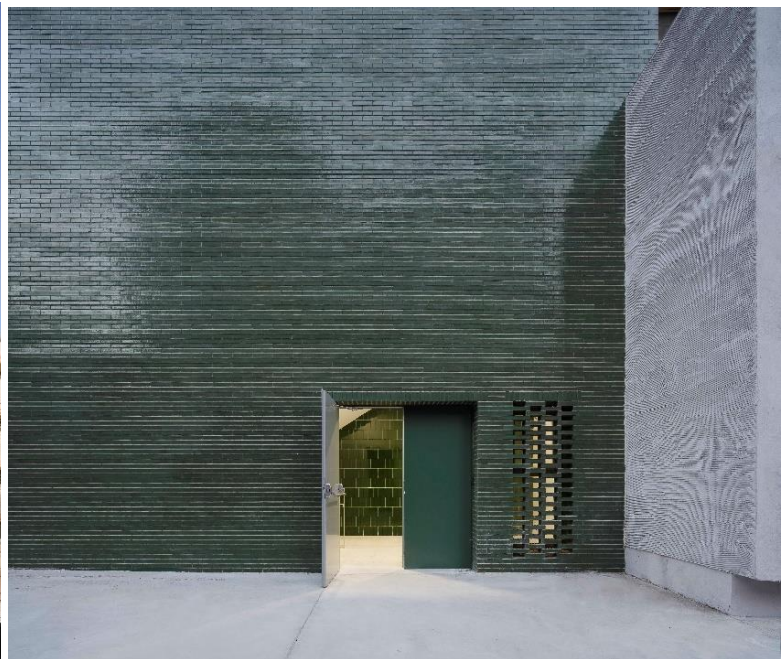
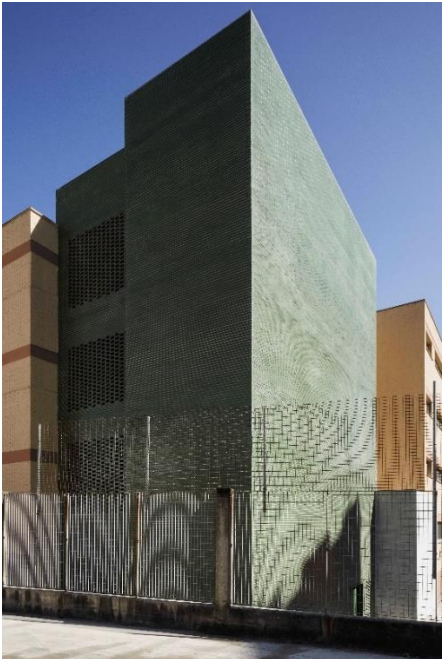

25. ILLICATA

SELECCIONADA PARA WEB



26. RESPUESTACOVID

SELECCIONADA PARA WEB



27. VENTANAS



28. MÚSICA EN LA CALLE



29. PASAJE

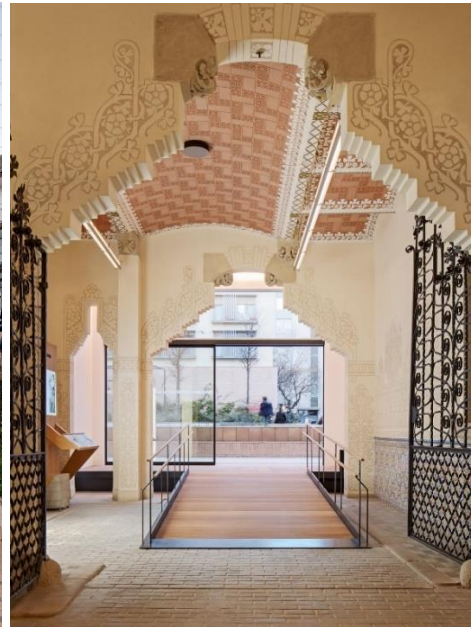

38. LA TORRE



39. ALBUM



48. MISSION POSSIBLE - THE OPPORTUNITY PAVILION **SELECCIONADA PARA WEB**

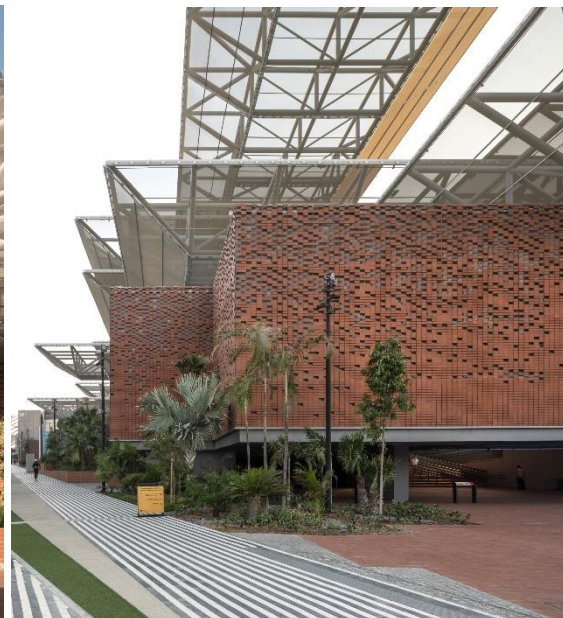

56. BLANCO



60. AZUL COBALTO



61. ESPACIO COMPACTO



68. REHABILITACIÓN CAN LUNA **SELECCIONADA PARA WEB**



74. CASA NEUTRALE
SELECCIONADA PARA WEB



77. VINYET



80. LES ARTS



81. CAPILLA

SELECCIONADA PARA WEB



83. MIREM FERRO, VEIEM MAÓ

SELECCIONADA PARA WEB



92. CIRCUIT

SELECCIONADA PARA WEB



93. IGUALALAND

SELECCIONADA PARA WEB

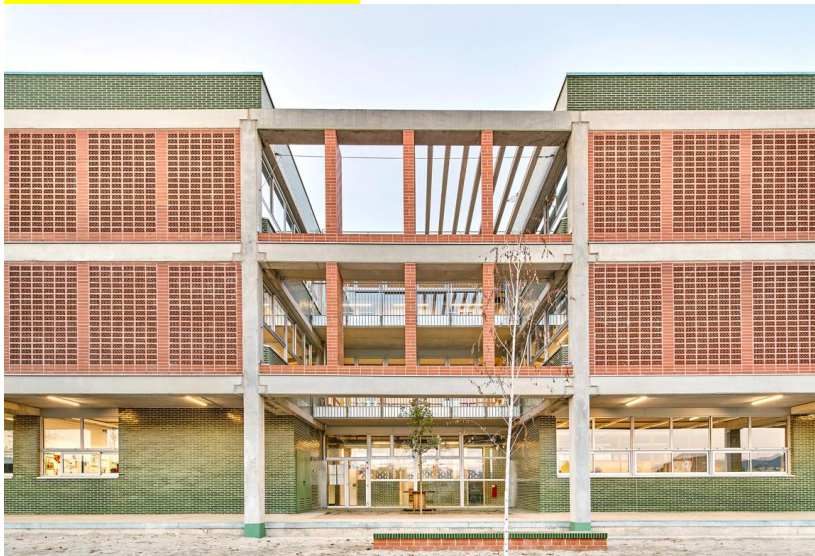

94. 1507

MENCIÓN

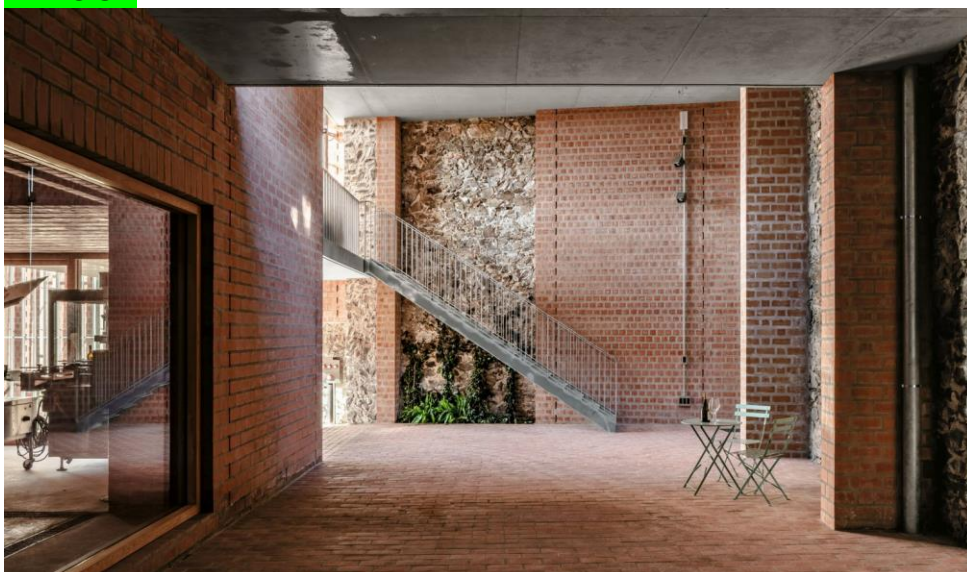



96. BLANCO Y NEGRO



100. HAMPTON DAVID



101. OBO



103. CAJA DE SUEÑOS



107. SAN CARLOS



108. PASEO DE LA BOCA DE LA MINA EN REUS

SELECCIONADA PARA WEB

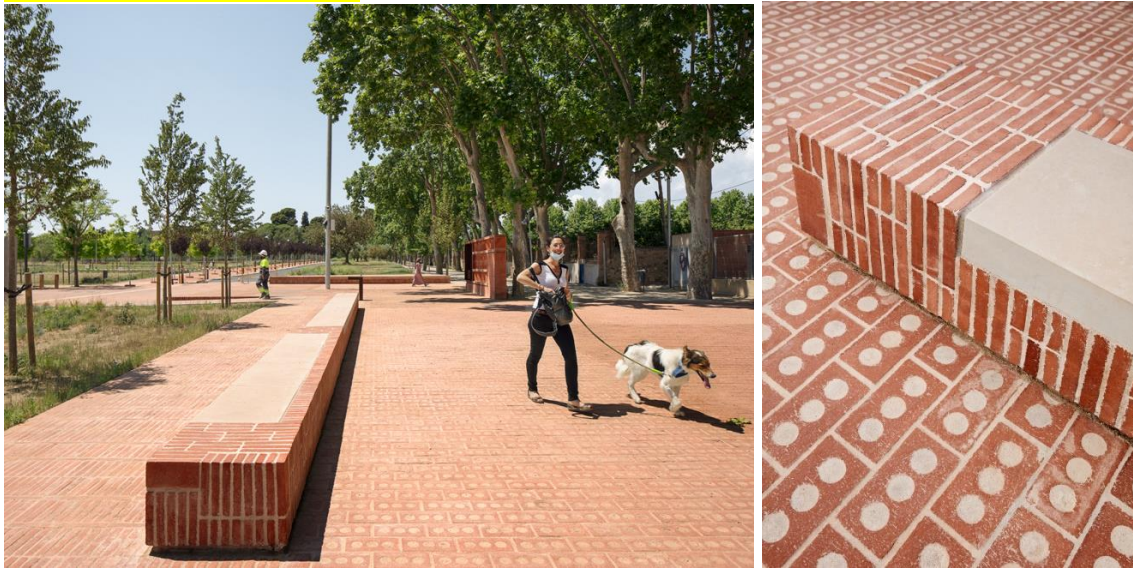

113. INTERÉS INTERIOR



116. CHIQUITO FEST



131. HUMANIZAR



132. LADRILLO, CURVA Y LUZ



140. 21[BRICKS]



144. VEN, SIEMPRE VEN



NO CUMPLEN LAS BASES

Nº	Grupo	Lema	Empresa	Arquitecto/s	Fotógrafo/s	Comentarios
1	G_0004	VU4B	TDA®	Miguel Duarte Espinola	Leonardo Mendez	Fabricante ladrillo: Banados: No socio de Hispalyt
2	G_0011	CA LA CLOSA		Nuria Salvadó Aragonès	José Hevia	Fabricante: La Coma. No es ladrillo cara vista. Es bloque Termoarcilla
3	G_0033	TIPOS DE ESPACIOS		Eduardo Martínez Mediero Diego Enrique Escamilla Garduño Ilse Cardenas Gonzalez	Luis Diaz Diaz	Fabricante: Sampedro. No es ladrillo cara vista. Es bloque Termoarcilla
4	G_0044	NAU IVANOW	Vora arquitectura	Pere Buil Castells Toni Riba Galí	Adrià Goula	Fabricante: Tejala. No es ladrillo cara vista. Es ladrillo para revestir.
5	G_0051	SISTEMA, TRADICIÓN, Y RESPETO	Mesura	Benjamín Iborra Wicksteed Marcos Parera Blanch Carlos Dimas Carmona Jaime Font Furest Jordi Espinet Roma	Salva López	Fabricantes: Belianes, Llensa, Baucells y Terreal. El ladrillo cara vista es de Baucells, que no es socio de Hispalyt. Las otras tres empresas no fabrican ladrillo visto, sino ladrillo para revestir. No cumple las bases
6	G_0071	VOLVER AL NIDO	Slow Studio	Víctor Vergés Pujol	Salva López	Fabricante: Jumisa. No es ladrillo cara vista. Es ladrillo para revestir.
7	G_0079	TODO EN UNO	Slow Studio	Víctor Vergés Pujol	Salva López	Fabricante: La Paloma. No es ladrillo cara vista. Es ladrillo para revestir.
8	G_0088	ARTESÀ	UTE Artesà Arquitectes	Joan Forgas Coll Manel Bosch Aragó Antoni Sànchez-Fortún Montserrat Nogués Dolors Ylla-Català Puigrefagut	Simón García	Fabricante: Palau de Sariñena. No es socio de Hispalyt
9	G_0111	LAS SIMPLES COSAS		Miriam Hernández Ros Jose Angel Rodríguez Corral Manuela González Moya Juan José Pastor García	David Frutos	Fabricante: Sampedro. No es ladrillo cara vista. Es bloque Termoarcilla
10	G_0118	ZIG ZAG	Raum 4142 Architecture Office	Àngela Cardiel Casado Enrique Zarzo Martínez	Alejandro Gómez Vives	Fabricante: Mazarrón. No es ladrillo cara vista. Es ladrillo para revestir.
11	G_0135	VANGUARDIA Y ARMONÍA		Ingennus Arquitectura	Laura Bersabé	Fabricante: La Estanca. No es ladrillo cara vista. Es ladrillo para revestir.

4. VU4B



11. CA LA CLOSA



33. TIPOS DE ESPACIOS



44. NAU IVANOW



51. SISTEMA, TRADICIÓN, Y RESPETO

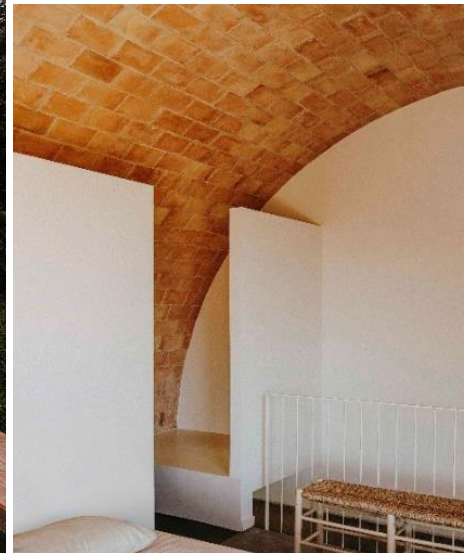

71. VOLVER AL NIDO



79. TODO EN UNO



88. ARTESÀ



111. LAS SIMPLES COSAS



118. ZIGZAG



135. VANGUARDIA Y ARMONÍA

