

FORO HISPALYT 2020-2021

FIRMA

CANO Y ESCARIO

ARQUITECTURA





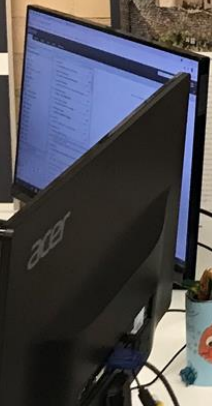



2016

PROYECTOS

ADMINISTRATIVOS	11
EDUCACIÓN	21
RESIDENCIAL	46
RECONSTRUCCIÓN	2
REFORMAS	13
OTROS	47

USOS

ADMINISTRATIVOS	12
EDUCACIÓN	25
RESIDENCIAL	54
OTROS	17

CONCURSOS

ARRIBA	16
ARRIBA/ABAJA	14

EQUIPO 28

Resumen
2017 - 2016



2006

PROYECTOS

ADMINISTRATIVOS	15
EDUCACIÓN	24
RESIDENCIAL	12
RECONSTRUCCIÓN	2
REFORMAS	6
OTROS	42

USOS

ADMINISTRATIVOS	22
EDUCACIÓN	26
RESIDENCIAL	31
OTROS	42

CONCURSOS

ARRIBA	14
ARRIBA/ABAJA	18

EQUIPO 30

Resumen
2010 - 2006



2001

PROYECTOS

ADMINISTRATIVOS	17
EDUCACIÓN	24
RESIDENCIAL	22
RECONSTRUCCIÓN	15
REFORMAS	20
OTROS	32

USOS

ADMINISTRATIVOS	16
EDUCACIÓN	31
RESIDENCIAL	32
OTROS	32

CONCURSOS

ARRIBA	36
ARRIBA/ABAJA	17

EQUIPO 18

Resumen
2005 - 2001



1996

PROYECTOS

ADMINISTRATIVOS	6
EDUCACIÓN	18
RESIDENCIAL	20
RECONSTRUCCIÓN	2
REFORMAS	9
OTROS	9

USOS

ADMINISTRATIVOS	21
EDUCACIÓN	28
RESIDENCIAL	31
OTROS	31

CONCURSOS

ARRIBA	10
ARRIBA/ABAJA	17

EQUIPO 11

Resumen
2000 - 1996



1995



1989

PROYECTOS

ADMINISTRATIVOS	11
EDUCACIÓN	10
RESIDENCIAL	14
RECONSTRUCCIÓN	20
REFORMAS	20
OTROS	33

USOS

ADMINISTRATIVOS	16
EDUCACIÓN	14
RESIDENCIAL	27
OTROS	33

CONCURSOS

ARRIBA	1
ARRIBA/ABAJA	1

EQUIPO 6

Resumen
1995 - 1989



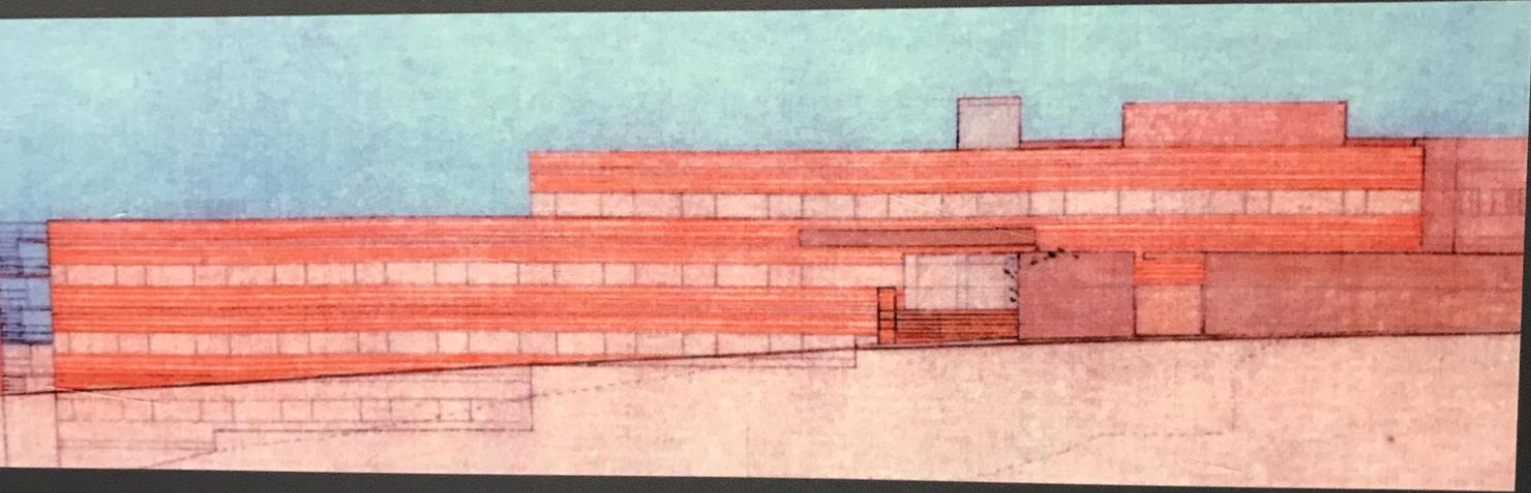

Hotel Holiday Inn en Toledo

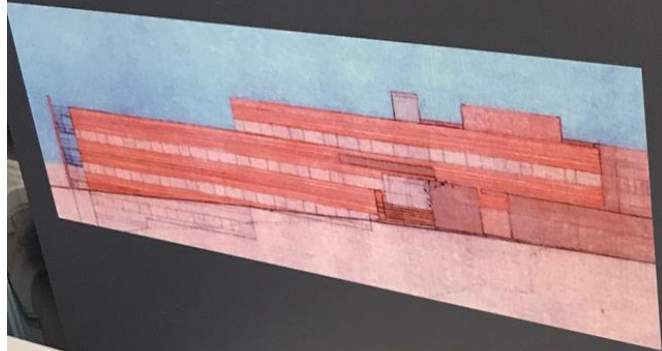

... en Olinón.

Hotel Holiday Inn en Toledo



Equipo

CANO Y ESCARIO
ARQUITECTURA

CANO Y ESCARIO

+30
AÑOS / YEARS
1988-2020







2000

los madroños



1995



Vivienda Unifamiliar "Las Marías" Torrelodones. Madrid

















ESTADÍSTICA DE MATERIALES UTILIZADOS EN NUESTRAS OBRAS ¹



48% LADRILLO (L.C.V.)



14% LADRILLO REVESTIDO (Monocapa, SATE, ...)



5% MIXTO (L.C.V. y otros - Composites, prefabricados, ...)



8% PIEDRA



12% PREFABRICADOS DE HORMIGÓN O G.R.C



13% OTROS (Composites, maderas, chapas, ...)

¹ Para la estadística, se incluye sólo obra nueva realizada, no proyectos ni obras de rehabilitación.









GAVIA

stella maris





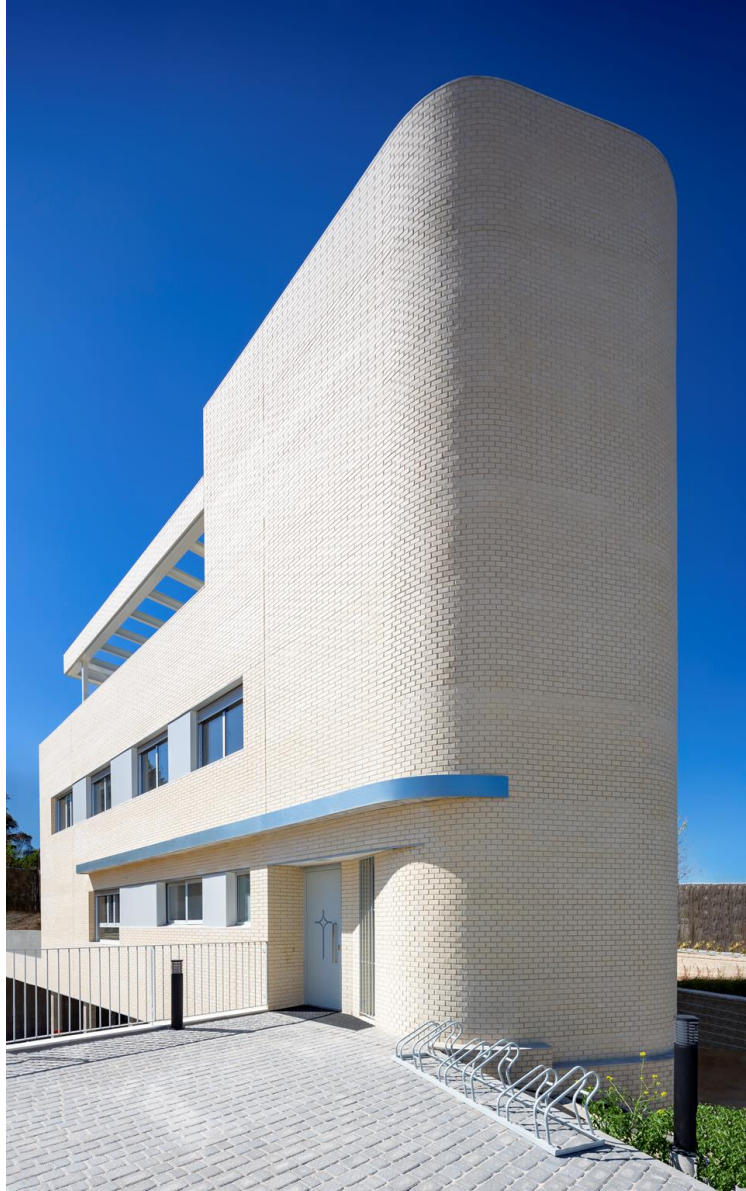

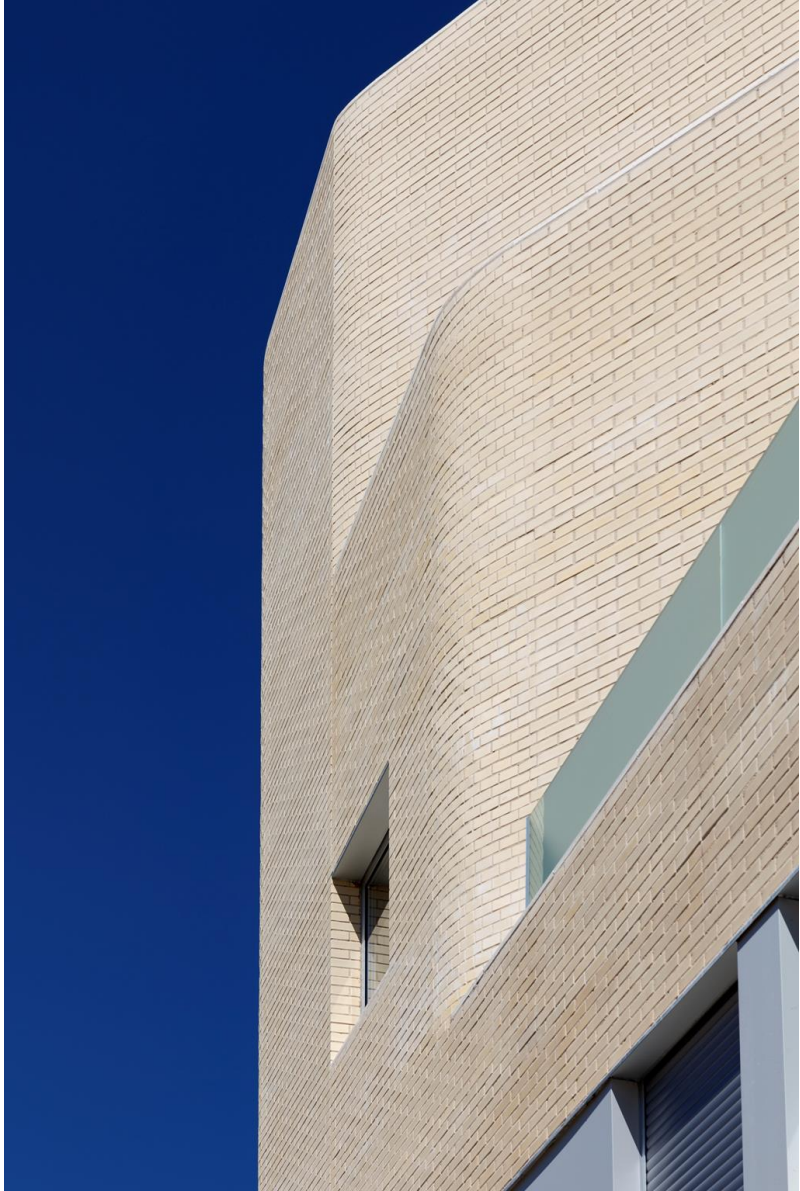













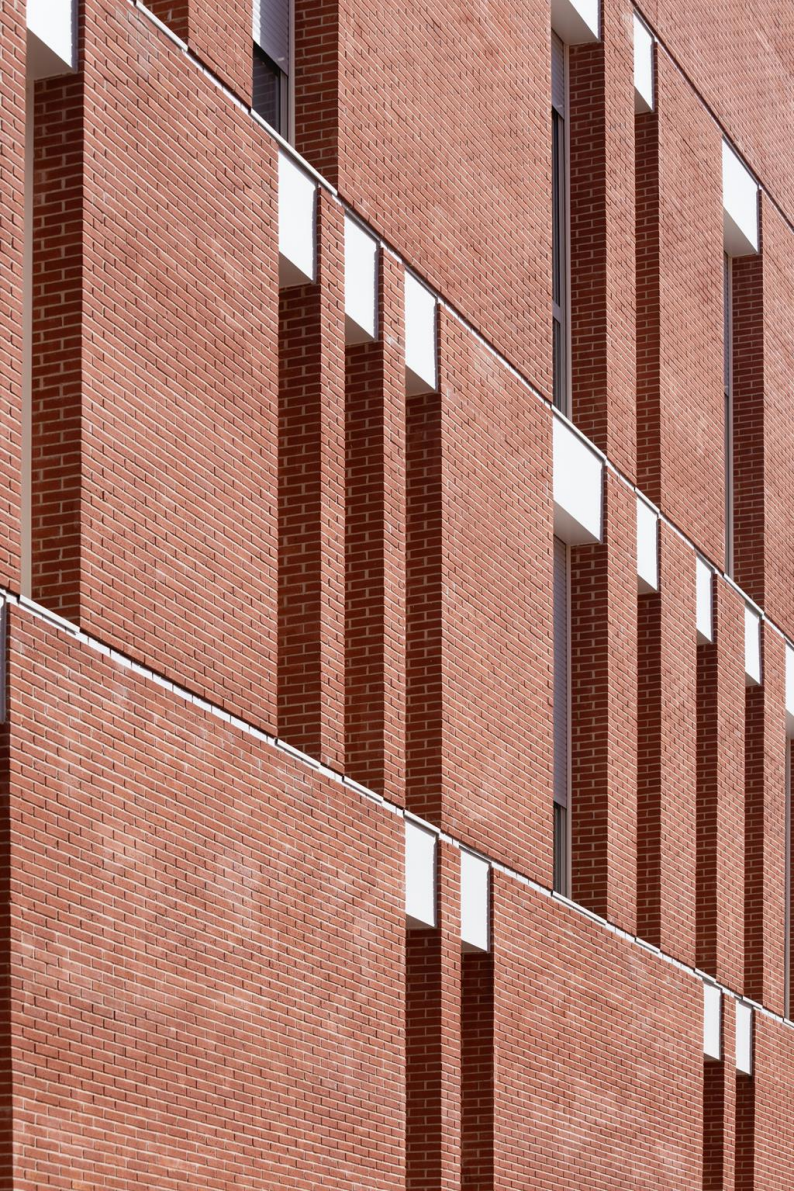











FORO HISPALYT 2020-2021

FIRMA

CANO Y ESCARIO



ARQUITECTURA

