



Premios de Arquitectura  
Hispalyt

## Resumen obras recibidas

### XV Premio Arquitectura Ladrillo 2017 - 2019

#### INDICE

Categoría: VIVIENDA UNIFAMILIAR.....	1
Categoría: VIVIENDA COLECTIVA .....	7
Categoría: NO RESIDENCIAL .....	14
No cumplen las bases.....	24

#### Categoría: VIVIENDA UNIFAMILIAR

Nº	GRUPO	LEMA	ARQUITECTOS	FOTÓGRAFO	FABRICANTE	NOTAS
1	I_0002	VER SIN SER VISTO	DM ARQUITECTO DAVID MORALES CUENCA	David Morales Cuenca	CERÁMICA MALPESA S.A.	----
2	G_0005	CASA BORRERO	STUDIO WET JOSÉ GÓMEZ MORA DANIEL MONTES ESTRADA	Fernando Alda	MALPESA	----
3	I_0007	4 VARIANTES DE VILLA	DE LAPUERTA CAMPO JOSÉ MARÍA DE LAPUERTA MONTROYA	Imagen Subliminal	KLINKER COVADONGA	<b>MENCIÓN: 800 €</b>
4	I_0008	QARMID	GONZALO ARIAS RECALDE	Javier Callejas Sevilla	MALPESA	----
5	I_0013	CAMUFLAJE RURAL	OOIIO DESIGNS SL JOAQUÍN MILLÁN VILLAMUELAS	Niveditaa Gupta, OOIIO Arq.	RUSTICOS LA MANCHA, S.A	----
6	I_0015	AS LIVED	GUILLERMO MATEO CARDEÑOSA	Guillermo Mateo Cardeñosa	CERÁMICA PIERA	LIBRO
7	I_0024	CASA NOSTRA	TALLERDARQUITECTURA BERNAT LLAURADÓ AUQUER	Adrià Goula	LA PALOMA CERÁMICAS	LIBRO
8	G_0046	DE VITA BEATA	GUILLERMO MATEO CARDEÑOSA HUGO FRANCISCO BARRAGÁN HERNÁNDEZ	Juan Carlos Quindós de la Fuente	INDUSTRIAS CERÁMICAS DÍAZ	----
9	I_0057	CASA CORREIA DE SÁ	CÉSAR MACHADO MOREIRA	Alexandre Delmar	CERAMICA MALPESA	LIBRO
10	G_0061	CASA SOBRE UN PATIO	JAVIER ALEJO HERNÁNDEZ AYLLÓN JAVIER DE ANDRÉS DE VICENTE VERÓNICA PARADELA PERNAS	Miguel Fernández- Galiano Rodríguez	INDUSTRIAS CERAMICAS DIAZ S.A (GRUPO DÍAZ REDONDO)	LIBRO
11	I_0066	MONOA	MARIA LUISA DE MIGUEL GONZALEZ	Imagen Subliminal	LA PALOMA	LIBRO
12	I_0075	TREINTAYSEIS	VICENTE MARTÍNEZ GADEA	David Frutos	MALPESA	----
13	G_0077	CASA COTOS	SYRA ABELLA BULE JOAQUIN MOSQUERA CASARES	Joaquín Mosquera	MALPESA	LIBRO
14	I_0089	CASA LIDIA	JESÚS PERALES CAÑAVERAS	Marcela Grassi	MALPESA	----

## **1. VER SIN SER VISTO**



## **2. CASA BORRERO**



## **3. 4 VARIANTES DE VILLA**



## **4. QARMID**



## **5. CAMUFLAJE RURAL**



## **6. AS LIVED**



## **7. CASA NOSTRA**



## **8. DE VITA BEATA**



## **9. CASA CORREIA DE SÁ**



## 10. CASA SOBRE UN PATIO



## 11. MONOA



## 12. TREINTAYSEIS



### **13. CASA COTOS**



### **14. CASA LIDIA**



**Categoría: VIVIENDA COLECTIVA**

Nº	GRUPO	LEMA	ARQUITECTOS	FOTOGRAFO	FABRICANTE	NOTAS
1	I_0006	TWELVE	MARIMON CASAS S.L SERGI MARIMON BERRIO	Romuald Gallofré	LA PALOMA	----
2	I_0016	RED3009	MODUS CMESTUDIO SLP CURRO MESTRE JORDÁ	MOdus CMestudio slp	CERÁMICAS MORA	----
3	G_0019	PLAZA HABITADA	GABRIEL VERD ARQUITECTOS + BURÓ4 ARQUITECTOS S.L.P. GABRIEL VERD GALLEGO JESÚS DÍAZ GÓMEZ RAMÓN CUEVAS REBOLLO JORGE FERRAL SEVILLA	Jesús Granada	CERÁMICAS LA PALOMA	----
4	I_0032	ULISES	US BUILT S.L.P. CARLOS BRUGAROLAS MARTINEZ	David Frutos Egea	MALPESA	----
5	I_0042	NEGRO	CARLOS VALLS	Eugeni Pons	LA PALOMA	LIBRO
6	G_0044	BRICK IS MORE	ESTUDIO DE ARQUITECTURA PATXI CORTAZAR VILLAVERDE JOSE MANUEL SIMON DE LA TORRE	César San Millán	CERAMICA LA PALOMA	----
7	I_0049	BLANCO Y NEGRO	HOF ARQUITECTURA, S.L.P. JAVIER ESPINÓS RUIZ	Felipe Scheffel Bell	PAULATEC	----
8	G_0052	VITRALL	BARCELÓ BALANZÓ ARQUITECTES S.L.P ANTONI BARCELÓ BAEZA BÀRBARA BALANZÓ MORAL	BBarquitectes	CERAMICA PIERA S.L. / KLINKER COVADONGA	LIBRO
9	I_0053	BONNIE AND CLAY	JOSÉ MANUEL SANZ SANZ	Imagen Subliminal	MALPESA	----
10	I_0056	RESETEANDO	HOF ARQUITECTURA, S.L.P. JAVIER ESPINÓS RUIZ	Felipe Scheffel Bell	PALAUTEC	----
11	I_0058	ENTRE OLIVOS	MARCOS J. SÁNCHEZ SÁNCHEZ	Pablo F. Díaz- Fierros	LA PALOMA CERÁMICAS	LIBRO
12	I_0065	HABITANDO EL PATRIMONIO INDUSTRIAL	RUIZ BARBARIN ARQUITECTOS ANTONIO RUIZ BARBARIN	Luis Asín	LADRILLOS MORA SL	----
13	I_0068	EGYPT	ISABEL RODON BONET	Josep Maria de Llobet	CERAMICA PIERA S.L.	LIBRO
14	G_0072	VALENOSO	CANO Y ESCARIO ARQUITECTURA DIEGO ESCARIO TRAVESEDO BENJAMIN CANO DOMÍNGUEZ	Álvaro Viera	LADRILLOS MORA, S.L.	----
15	I_0079	FABRA&COATS: PATRIMONIO INDUSTRIAL+VI VIENDA SOCIAL	ROLDÁN + BERENGUÉ ARQTS. MERCÈ BERENGUÉ IGLESIAS	Jordi Surroca + Gael del Río	PIEROLA	<b>MENCIÓN: 800 €</b>
16	G_0080	COLMENA	BRISAC GONZALEZ LIMITED CÉCILE BRISAC JOAO BAPTISTA	Jared Chulski	LADRILLOS MORA S.L.	LIBRO
17	G_0086	CONTRASTES	MAPEA ARQUITECTURA SLP ANTONIO SANCHEZ DEL PINO FERNANDO VALLEJO MONTES	Javier Orive Diago	CERAMICA LA PALOMA	----

### **1. TWELVE**



### **2. RED3009**



### **3. PLAZA HABITADA**





#### **4. ULISES**



#### **5. NEGRO**

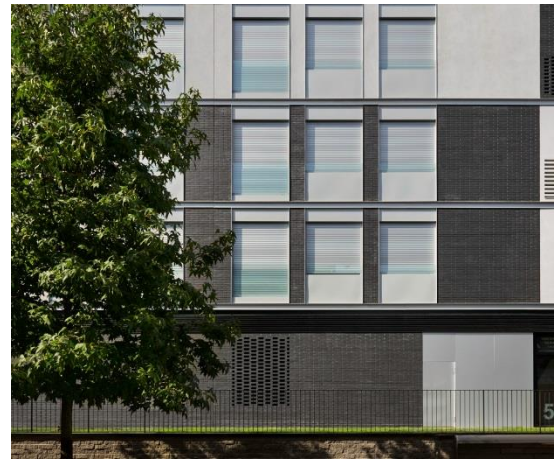

#### **6. BRICK IS MORE**

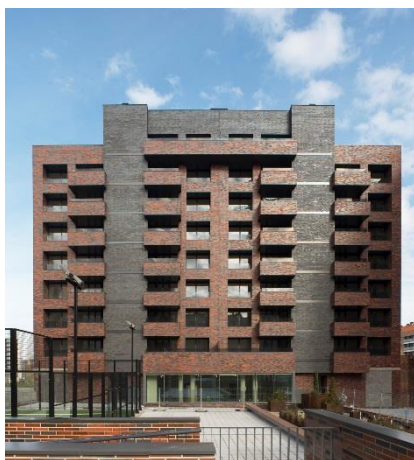

## **7. BLANCO Y NEGRO**

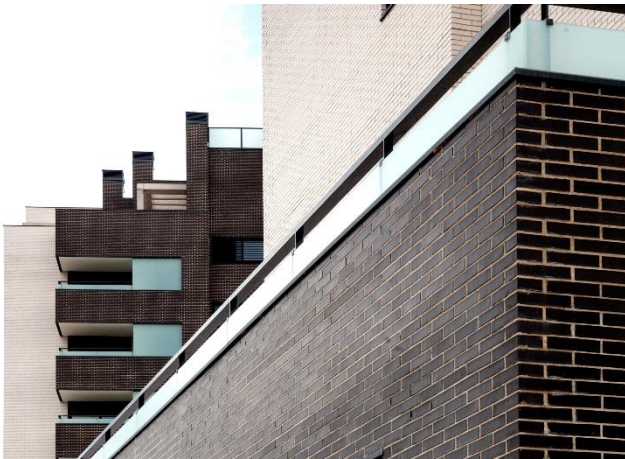

## **8. VITRALL**

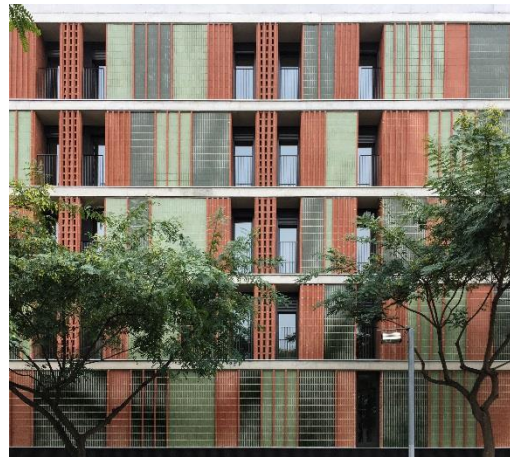

## **9. BONNIE AND CLAY**



## 10. RESETEANDO

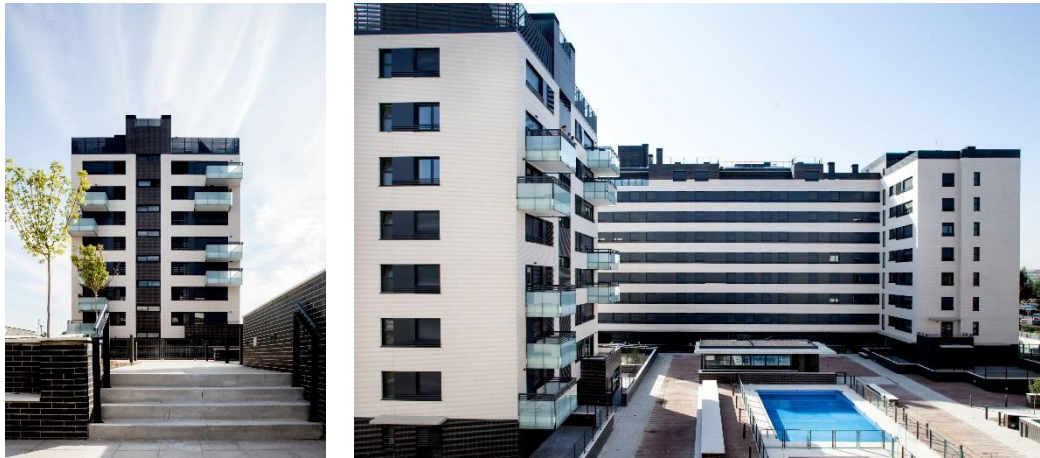

## 11. ENTRE OLIVOS



## 12. HABITANDO EL PATRIMONIO INDUSTRIAL



### **13. EGYPT**

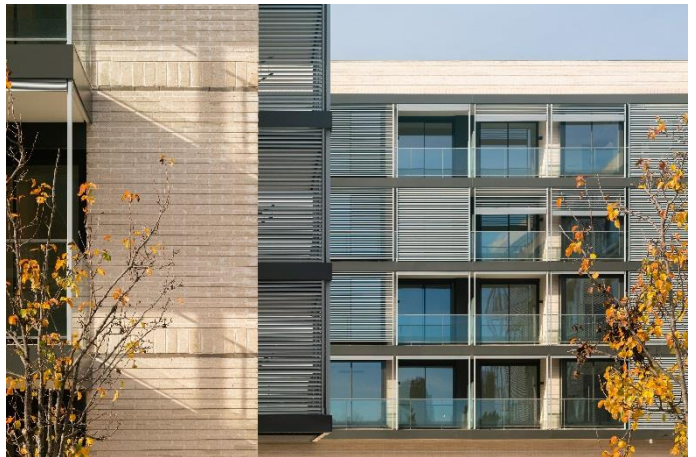

### **14. VALENOSO**



### **15. FABRA&COATS: PATRIMONIO INDUSTRIAL + VIVIENDA SOCIAL**

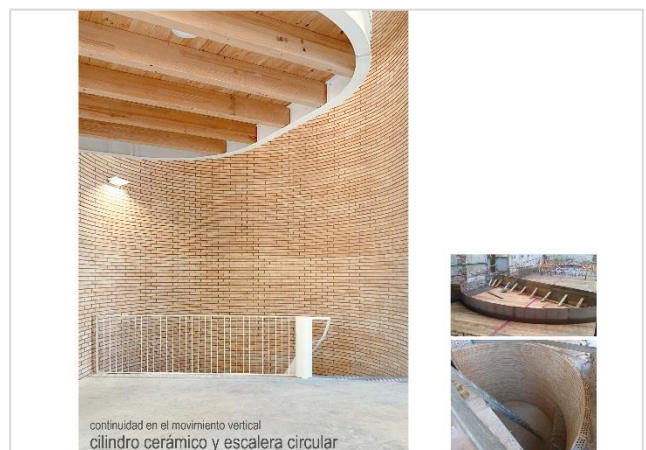

## **16. COLMENA**

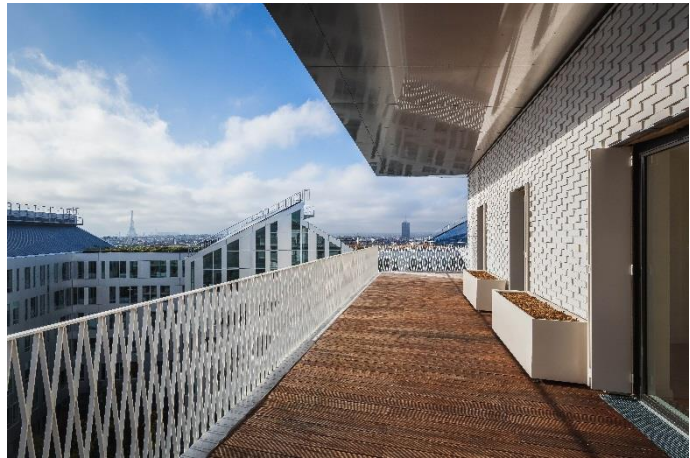

## **17. CONTRASTES**



**Categoría: NO RESIDENCIAL**

Nº	GRUPO	LEMA	ARQUITECTOS	FOTÓGRAFO	FABRICANTE	NOTAS
1	I_0004	AMPLIACIÓN INVISIBLE EN CONSERVATORIO DE BALEARES	COLL-LECLERC ARQUITECTOS SLP JAIME COLL JUDITH LECLERC	Jose Hevia	LA PALOMA	----
2	I_0010 G_0014	"BÓVEDAS PARA EL FUTURO SOSTENIBLE"	RUPIROS SLU	Alba San Miguel	PALAUTECH	----
		"IGLÚ"	JULIO JESÚS PALOMINO ANGUI RAFAEL CASAS MAYORAL MANUEL FORTEA LUNA	Rafael Casas Mayoral- Julio Jesús Palomino Angui		
3	G_0011	VINTALOGY	MANUEL FORTEA LUNA CARMELO RODRIGUEZ CEDILLO ROCÍO PINA ISLA	Javier de Paz García	HERMANOS REDONDO	DÍAZ ----
			RAFAEL CASAS MAYORAL MANUEL FORTEA LUNA			
4	I_0022	ARQUITECTURA QUE CURA	MIRALLES TAGLIABUE EMBT BENEDETTA TAGLIABUE	Lluc Miralles	PIERA ECO CERAMICA	LIBRO
5	G_0023	MUÑECA	ANTONIO JOSÉ LÓPEZ SÁNCHEZ-FERRER JOSÉ MARÍA MÁRQUEZ MORENO	Antonio José López Sánchez-Ferrer	PALAU TECNOLOGÍA CERÁMICA	----
6	I_0025	VERA	FRANCISCO JAVIER ROBUSTILLO YAGÜE	RN Fotógrafos / Nicolás Yazigi	LA PALOMA	LIBRO
7	I_0026	FOSSAT	PERE JOAN RAVETLLAT MIRA	Adrià Goula	KLINKER COVADONGA	----
8	I_0043	COLEGIO EFANOR	PAULA SANTOS	Nélson Garrido y Luís Ferreira Alves	MALPESA	----
9	G_0048	ALZINAR	BAENA CASAMOR ARQUITECTES BCQ, DAVID BAENA ASECIO TONI CASAMOR MALDONADO MANEL PERIBÁÑEZ BERTRÁN MARIA TALTAVULL PONS	Lorenzo de Nicola	CERÁMICA PIERA SL - PIERA ECO-CERÁMICA	----
10	G_0050	ALMIRALL	BARCELÓ BALANZÓ & XAVIER GRACIA ANTONI BARCELÓ BAEZA BÀRBARA BALANZÓ MORAL XAVIER GRACIA QUILEZ	Simón García	CERAMICA PIERA S.L.	<b>MENCIÓN: 800 €</b>
11	G_0051	TARRACO	ACTIVITATS ARQUITECTÒNIQUES S.L.P I BARCELÓ BALANZÓ ARQUITECTES S.L.P ANTONI BARCELÓ BAEZA BÀRBARA BALANZÓ MORAL ALBERT SALAZAR JUNYENT JOAN CARLES NAVARRO CASAMITJANA	Simón García	CERAMICA PIERA S.L.	LIBRO
12	G_0060	TOPO	BAYONA-VALERO + CANTALLOPS-VICENTE MARTA BAYONA MAS LLUÍS CANTALLOPS DALMAU ALBERT VALERO CABRÉ MARTA VICENTE CARRIÓ	Jordi Surroca	GRES ACUEDUCTO / FERRÉS CERÁMICA Y GRES / CERÁMICAS CALAF / COMERCIAL AYMERICH	<b>PRIMER PREMIO: 6.000 €</b>

Nº	GRUPO	LEMA	ARQUITECTOS	FOTÓGRAFO	FABRICANTE	NOTAS
13	I_0062	LA HONESTIDAD DE LOS MATERIALES	PMMT ARQUITECTURA MAXIMIÀ TORRUELLA CASTEL	Pedro Pegenaute	PALAU CERAMICA DE ALPICAT S.A.	----
14	I_0063	RUBER	NOGUÉ-ONZAIN-LOPEZ, ARQUITECTES, S.L.P FÈLIX LÓPEZ GUTIÉRREZ	Marcela Grassi	CERAMICA PIERA S.L. Y CERAMICA AÑON S.L.	----
15	G_0064	INSTALACIONES DEPORTIVAS EN LA UMH	AMORÓS RUBAITO NAVARRO ARQUITECTOS JOSÉ AMORÓS GONZÁLVEZ LUIS RUBIATO BROTONS PATRICIA NAVARRO MAZÓN	David Frutos / Fotografía de Arquitectura	MALPESA	----
16	G_0069	SAN FRANCISCO DE ASÍS	CANO Y ESCARIO ARQUITECTURA BENJAMIN CANO DOMÍNGUEZ DIEGO ESCARIO TRAVESEDO	Álvaro Viera	KLINKER COVADONGA	----
17	G_0071	ALFAYOMEGA	APEZTEL ARQUITECTURA Y URBANISMO SL MAITE APEZTEGUIA EL SO JUAN CARLOS LINARES FERNÁNDEZ	Bernardo Apezteguia Palma	MALPESA	LIBRO
18	G_0073	CARA B	NOMOS ARQUITECTOS (ENTREPYO S.L.P.) OPHÉLIE HERRANZ LESPAGNOL PAUL GALINDO PASTRE	Luis Asín	LA PALOMA CERÁMICAS (CERAMICA ELU S.L.)	----
19	G_0076	ETXE-ZAHAR	BARCENA Y ZUFIAUR LUIS ZUFIAUR FDZ. DE BETOÑO JAVIER BÁRCENA MARCILLA RAQUEL MIELGO GARCÍA	Pedro Pegenaute	MALPESA	----
20	G_0078	LINEAS CONTINUAS	JUAN MANUEL HERRANZ MOLINA JORGE GARRUDO ÁLAMO	Ana Amado	LA PALOMA+COVADONGA	----
21	G_0082	DCMM	APEZTEL ARQUITECTURA Y URBANISMO SL MAITE APEZTEGUIA EL SO BEGOÑA GARCÍA GORDO SILVIA SALDAÑA VELA YOANA URRALBURU SOTO	Pedro Pegenaute	LA PALOMA	----
22	I_0083	TEATINOS	IDOM RAQUEL TORRENTE BIZCOCHO	Juanca Lagares	MALPESA	----
23	I_0084	POZO DE NIEVE	EMILIO SANCHEZ GIL	Fernando Sánchez Cuadrado	LA PALOMA CERÁMICAS	----
24	G_0087	UN TELECLUB CON COLCHONES TÉRMICOS	PEDRO TORRES GARCÍA-CANTÓ ROCÍO GARCÍA PEÑA	Imagen Subliminal	GRUPO HDR	----

## **1. AMPLIACIÓN INVISIBLE EN CONSERVATORIO DE BALEARES**



## **2. BÓVEDAS PARA UN FUTURO SOSTENIBLE – IGLÚ**



## **3. VINTALOGY**

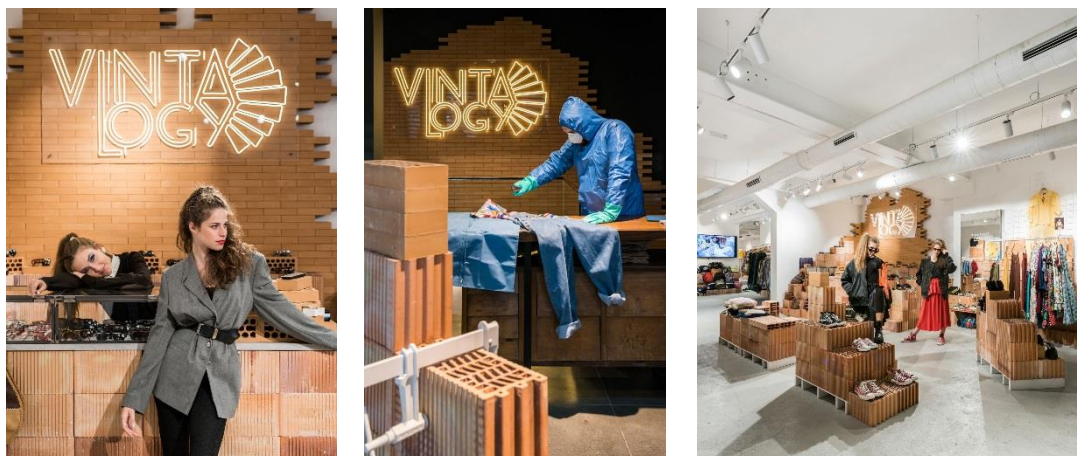



#### **4. ARQUITECTURA QUE CURA**



#### **5. MUÑECA**

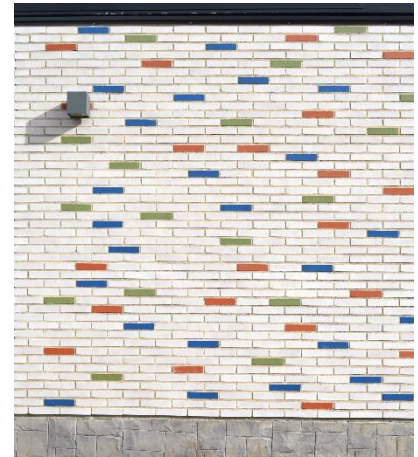

#### **6. VERA**

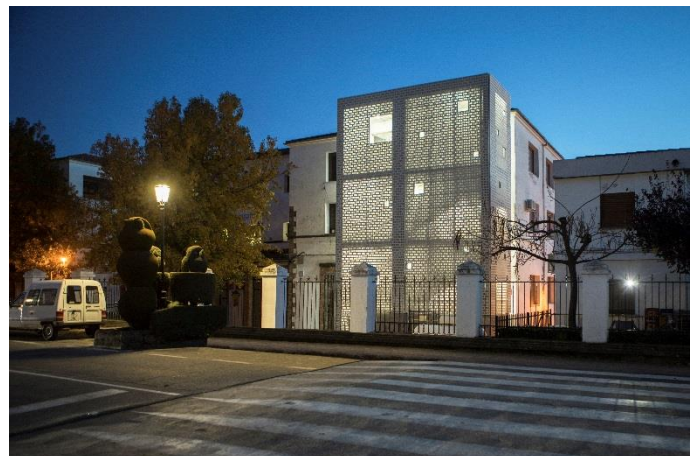

## **7. FOSSAT**

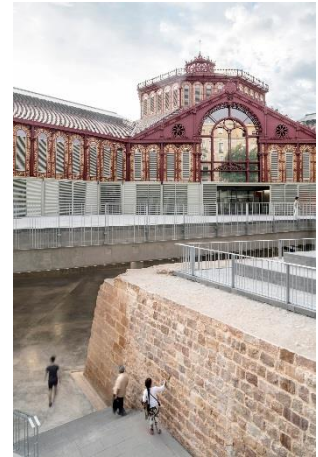

## **8. COLEGIO EFANOR**



## **9. ALZINAR**



## **10. ALMIRALL**



## **11. TARRACO**



## **12. TOPO**



### **13. LA HONESTIDAD DE LOS MATERIALES**



### **14. RUBER**



### **15. INSTALACIONES DEPORTIVAS EN LA UMH**



## **16. SAN FRANCISCO DE ASÍS**



## **17. ALFAYOMEGA**



## **18. CARA B**



## **19. EXTE-ZAHAR**



## **20. LINEAS CONTINUAS**

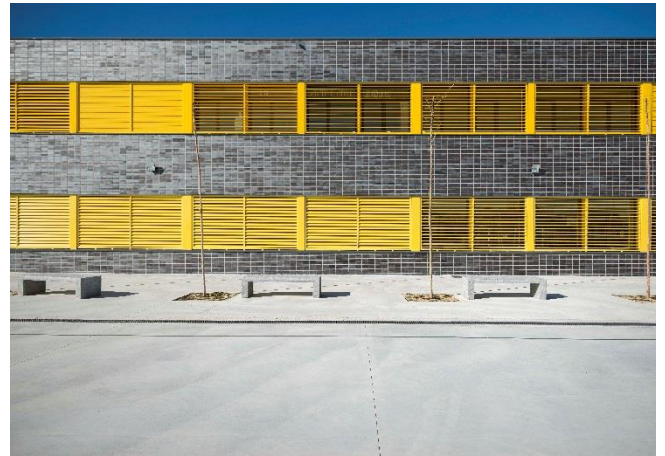

## **21. DCMM**



## **22. TEATINOS**

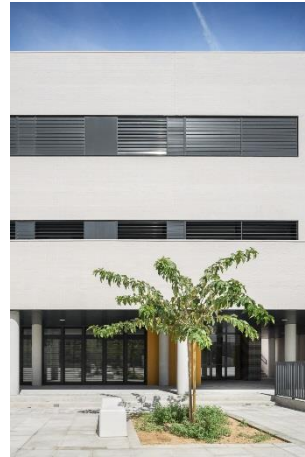

## **23. POZO DE NIEVE**



## **24. UN TELECLUB CON COLCHONES TÉRMICOS**



## No cumplen las bases

Nº	GRUPO	LEMA	ARQUITECTOS	FOTOGRAFO	COMENTARIOS
1	I_0033	CASA SV	JOFRE ROCA ARQUITETES SLP Jofre Roca Calaf	Adrià Goula	No socio de Hispalyt
2	G_0055	EL TODO POR LA PARTE	HUGO MOMPÓ SALVADOR JUAN GRAU FERNÁNDEZ	Mariela Apollonio	Ladrillo para revestir. No ladrillo cara vista
3	G_0059	CASA MAC	LA ERRERÍA ARCHITECTURE OFFICE CB LUIS NAVARRO JOVER CARLOS SÁNCHEZ GARCÍA	David Frutos	No socio de Hispalyt
4	I_0067	CASA JACARANDA	JOSÉ-FRANCISCO GARCÍA SÁNCHEZ	Antonio Luis Martínez Cano	No socio de Hispalyt
5	I_0074	CASA RURAL VB	LUCAS Y HERNÁNDEZ-GIL S.L.P CRISTINA DOMÍNGUEZ LUCAS	José Hevia	No socio de Hispalyt
6	G_0081	ESPAI CULTURAL MULTIFUNCIONAL	JAIME SANAHUJA	ACF Fotografía C.B.	No socio de Hispalyt
7	I_0088	CASA ALMUDENA	JESÚS PERALES CAÑEVERAS	Marcela Grassi	Ladrillo para revestir. No ladrillo cara vista

### 1. CASA SV



### 2. EL TODO POR LA PARTE

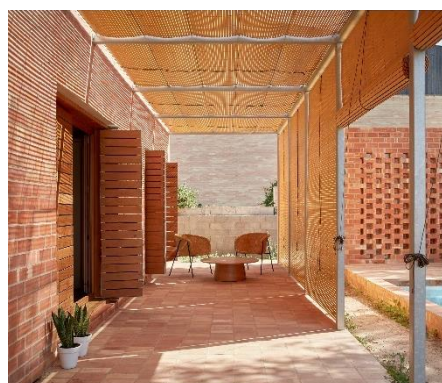
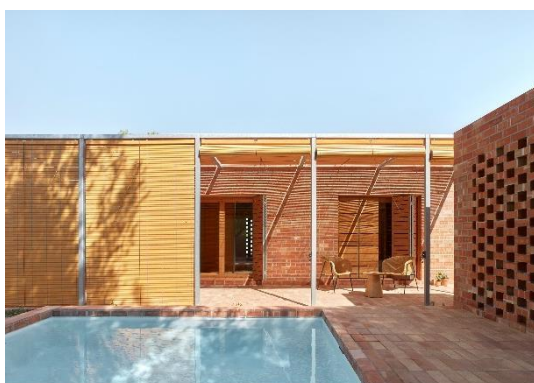



### **3. CASA MAC**



### **4. CASA JACARANDA**

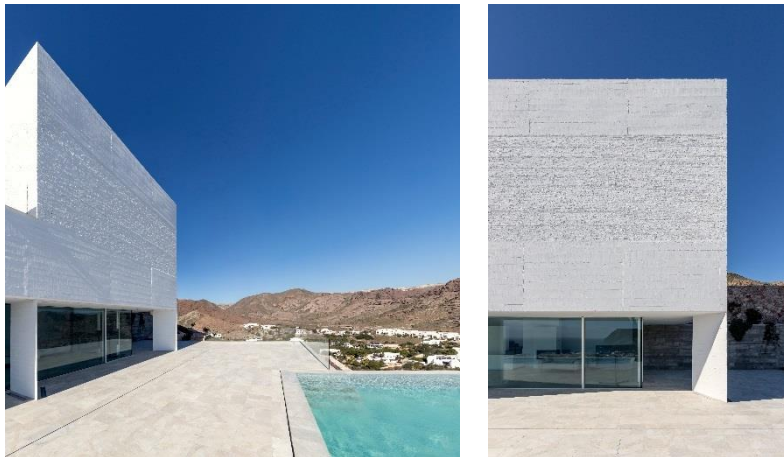

### **5. CASA RURAL VB**



## **6. ESPAI CULTURAL MULTIFUNCIONAL**



## **7. CASA ALMUDENA**

